

# Las Entidades Financieras de la Comunitat Valenciana

as de Crédito  
al Riesgo Gestoras  
de Garantía Recíproca  
Inversión Colectiva Agenci  
ros Cooperativas de C  
tidades de Capital  
riesgo Sociedades de  
de Instituciones de  
s Bancos Cajas de Ahorr  
lentos de Crédito So  
Entidades de Capital  
oca Sociedades Gestoras  
a Agencias de Valores  
operativas de Crédito Establecim  
de Capital Riesgo Gestoras de  
tidades de Garantía Recíproca S  
ciones de Inversión Colectiva Agen  
de Ahorros Cooperativas de Créd  
o Sociedades de Capital Riesgo  
riesgo Sociedades de Garan  
ras de Instituciones de Inversió  
s Bancos Cajas de Ahorros  
mientos de Crédito Sociedad  
Entidades de Capital riesgo  
Sociedades Gestoras de Instit  
Agencias de Valores Bancos Cajas  
Crédito Establecimientos de Créd  
Gestoras de Entidades de Capital  
eciproca Sociedades Gestoras de In  
ctiva Agencias de Valores Bancos  
as de Crédito Establecimientos  
ital Riesgo Gestoras de Entidade  
de Garantía Recíproca Societ  
Inversión Colectiva Agencias  
Cooperativas de Cré  
des de Capital Riesgo  
Sociedades de Gar  
uciones de Inve  
ajas de Ahor  
de Crédito  
des de Capit  
s Gestoras  
Valores  
Ban

## ANUARIO

# 2006



**GENERALITAT VALENCIANA**  
CONSELLERIA D'ECONOMIA, HISENDA I OCUPACIÓ



**Edita y produce:**

IVF (Conselleria d'Economia, Hisenda i Ocupació)

Plaza de Nápoles y Sicilia, 6

46003 VALENCIA

Tel. 961 97 17 00

Internet: [www.ivf.es](http://www.ivf.es)



Como en años anteriores, el Instituto Valenciano de Finanzas, acude a su cita periódica presentando una nueva edición del Anuario de Entidades Financieras de la Comunitat Valenciana, correspondiente a 2006.

Desde su creación, el Instituto se ha consolidado como una entidad altamente profesionalizada y muy eficaz en el ejercicio de las funciones que tiene encomendadas legalmente. En este sentido, cabe valorar como muy positiva su actuación como agencia financiera de la Generalitat y proveedor de recursos económicos a largo plazo a las empresas valencianas, su papel como gestor del endeudamiento de la Generalitat y de sus entidades autónomas y empresas, y como organismo supervisor de las entidades financieras que están bajo la tutela administrativa de la Generalitat. La importante labor desarrollada por el IVF en estos años ha contribuido a que la Comunitat Valenciana desarrolle sus

potencialidades, que sea ejemplo de crecimiento, desarrollo y prosperidad, y que se haya convertido en un importante referente tanto en el plano nacional como internacional.

En este contexto, hay que resaltar la aportación que el Instituto viene prestando a la economía valenciana, en general, y al sistema financiero valenciano, en particular. Una muestra singular más de dicha aportación la constituye el presente Anuario, el cual tiene la virtud de aglutinar, en un solo documento, información básica de las entidades financieras que operan en la Comunitat Valenciana y, principalmente, de las que tienen su domicilio social en este ámbito territorial.

Con una exposición sistemática, que resulta a la vez descriptiva y orientadora, se pretende que el Anuario se constituya en una herramienta de trabajo o en un instrumento de conocimiento de un sector de actividad que desempeña un papel crucial en cualquier economía, y que sea de utilidad para todas aquellas personas que tengan interés en conocer cuál es el estado de situación y la evolución de los negocios de las entidades financieras.

En la presente edición tan solo se va a realizar su exposición mediante la página *Web* del Instituto, y con ello se espera alcanzar una elevada difusión, y por tanto continuar contribuyendo de esta manera a incrementar la transparencia informativa del sector.

Por último, quisiera agradecer la respuesta positiva que han tenido todas las entidades financieras a la información que se les ha solicitado así como las observaciones y sugerencias que han venido realizando, habiendo prestado una colaboración decisiva para el buen fin de esta iniciativa.

Valencia, septiembre de 2007

Hble. Sr. D. Gerardo Camps Devesa

PRESIDENTE DEL INSTITUTO VALENCIANO DE FINANZAS



## LAS ENTIDADES DE DEPÓSITO OPERANTES EN LA COMUNITAT VALENCIANA, EN EL EJERCICIO 2006. SITUACIÓN Y EVOLUCIÓN

### Situación actual

La distribución de los depósitos y créditos en el sistema bancario de la Comunitat Valenciana, entendiéndose como tal los bancos, cajas de ahorros y cooperativas de crédito, tanto autóctonos como foráneos, que operan en el territorio de la Comunitat Valenciana, refleja una situación diferente según se trate de una u otra de las principales magnitudes de negocio bancario tradicional minorista.

En este sentido, en depósitos se observa un claro predominio de las cajas de ahorros, cuya cuota de mercado asciende al 59% a final de 2006, más del doble de la cuota mantenida por los bancos, que se sitúa en el 28%. Sin embargo, por lo que respecta a los créditos, esta abrumadora hegemonía no se mantiene, ya que, aunque las cajas de ahorros concentran el 50% del mercado, los bancos cuentan con un porcentaje ligeramente inferior, el 42%.

Las cooperativas de crédito, por su parte, detentan una cuota de mercado en la Comunitat Valenciana del 13% en depósitos y del 8% en créditos. Estas cuotas son superiores a las que representa este sector en el conjunto nacional, en el que sólo alcanzan el 7% y el 5%, respectivamente, lo que denota el importante peso relativo que mantienen

estas entidades en nuestra Comunitat, en comparación con el resto de España.

En el ámbito nacional, las diferencias entre cajas de ahorros y bancos son menos acusadas que en la Comunitat Valenciana, fundamentalmente porque el peso de los bancos es mayor en detrimento del peso de las cooperativas de crédito. No obstante, en el caso de los depósitos, aunque la diferencia de cuota entre cajas de ahorros y bancos se ve reducida a 8 puntos porcentuales, las cajas de ahorros siguen manteniendo una posición claramente hegemónica, con más de la mitad (el 51%) de la cuota de mercado.

En cuanto a los créditos, la cuota de los bancos se sitúa en el 46%, cercana al porcentaje que alcanzan las cajas de ahorros, que tan sólo tienen un margen a su favor de tres puntos porcentuales.

En cifras absolutas, el volumen total de depósitos mantenidos por el conjunto del sistema bancario en la Comunitat Valenciana asciende a 89.023 millones de euros, lo que representa el 8,97% del total de depósitos existentes en el ámbito nacional, situándose en el cuarto lugar por comunidades autónomas, tras Madrid, Cataluña y Andalucía.

Por tipos de entidades, se observa que los bancos, cuya cifra de depósitos asciende a 24.903 millones de euros, tienen una tasa de participación respecto a esta misma agrupación de entidades en el conjunto de España del 5,87%, mientras que las cajas de ahorros, con 52.428 millones de euros, representan el 10,43% del total nacional, y las cooperativas de crédito, con tan sólo 11.692 millones de euros, ostentan una tasa de participación mucho más elevada que la de bancos y cajas, alcanzando el 17,84%.

En cuanto a los créditos, el volumen total en la Comunitat Valenciana asciende a 153.748 millones de euros, lo que supone el 10,37% del total nacional, y que le sitúa, al igual que en depósitos, en el cuarto lugar del ranking nacional por comunidades autónomas. Los bancos, con 64.066 millones de euros, y las cajas de ahorros, con 77.136 millones de euros, presentan una tasa de participación sobre el conjunto de España del 9,40% y 10,67%, respectivamente, mientras que

las cooperativas de crédito, de forma equiparable a lo que ocurre en depósitos, alcanzan una tasa de participación significativamente superior, del orden del 16%.

Por último, cabe destacar que, tanto en créditos como en depósitos, el ritmo de crecimiento anual del sistema bancario valenciano es superior al experimentado por el conjunto del sector en el ámbito nacional.

### Cuotas de mercado por provincias

Por lo que se refiere a la distribución de la cuota de mercado por provincias, las cajas de ahorros mantienen su hegemonía por encima de bancos y cooperativas de crédito en cada una de las tres provincias, tanto en depósitos como en créditos.

En cuanto a los depósitos, es en las provincias de Alicante y Valencia donde la cuota de mercado de las cajas de ahorros es más significativa, especialmente en Alicante, puesto que alcanzan porcentajes del 69% y del 57%, respectivamente.

En la provincia de Castellón, sin embargo, las cajas se sitúan en el 40%, siendo absorbida una parte importante de cuota por las cooperativas de crédito, que detentan en esta provincia el 31%, porcentaje mucho más elevado que el que mantienen estas entidades en las otras dos provincias, ya que en Valencia alcanzan el 13,90% y en Alicante el 5,86%.

Dentro del sector de las cajas de ahorros que operan en la Comunitat Valenciana hay que distinguir las cajas de ahorros autóctonas de las foráneas. En este sentido, cabe destacar que la elevada cuota de mercado que presentan las cajas de ahorros en las provincias de Alicante y Valencia viene originada por el peso de las cajas de ahorros autóctonas, cuyas cuotas en estas provincias ascienden al 56% y al 42%, respectivamente.

Por su parte, los bancos ostentan una cuota de depósitos similar en las tres provincias, con porcentajes alrededor del 29%, 29% y 25% en Valencia, Castellón y Alicante, respectivamente.

En el caso de los créditos, la situación es algo diferente. La cuota de mercado de las cajas de

ahorros en las provincias de Valencia y Alicante es sensiblemente menor que la que presentan en depósitos. Ello es debido, fundamentalmente, a la reducción en la cuota que se observa en las cajas de ahorros autóctonas en comparación con la que mantienen, en términos de depósitos, en estas dos provincias. Así, en la provincia de Valencia, descienden del 42% en depósitos al 31% en créditos, y en la provincia de Alicante, la disminución es aún más significativa, ya que pasan del 56% en depósitos al 35% en créditos.

Las cajas foráneas, sin embargo, incrementan su cuota de mercado respecto a la de depósitos, pasando en Valencia del 14% al 18% y del 13% al 19% en Alicante, lo que denota, comparativamente, una mayor actividad en este segmento del mercado.

Esta relativa menor cuota de mercado que presentan las cajas de ahorros, en cuanto a créditos, ha sido absorbida por los bancos, cuya cuota se eleva hasta el 42%, en la provincia de Valencia y el 41% en la de Alicante, siguiendo la misma tendencia observada en el acumulado de la Comunitat Valenciana.

En la provincia de Castellón, las cajas de ahorros presentan una cuota de mercado ligeramente superior a la que obtienen en depósitos, al situarse en el 43%, al igual que los bancos. En el caso de las cajas autóctonas, la cuota se sitúa en el 27%, lo que supone sólo 2 puntos porcentuales menos que la que detentan en depósitos en esta provincia. Por su parte, las cajas foráneas absorben el 16% restante.

Por lo que respecta a las cooperativas de crédito, cabe señalar que su cuota de mercado en créditos es sensiblemente inferior a la que ostentan en depósitos en cada una de las tres provincias, si bien esta reducción es más significativa en la provincia de Castellón, donde, como se ha comentado anteriormente, su cuota en depósitos era más elevada, alcanzando el 31%, mientras que en créditos se sitúa en el 14%, por lo que se reduce a más de la mitad.

En las provincias de Valencia y Alicante, las cooperativas de crédito presentan cuotas del 9% y el 4% en créditos, respectivamente.

### **Evolución de las cuotas de mercado en los últimos años**

Una vez analizada la situación actual de las cuotas de mercado en la Comunitat Valenciana, cabe hacer una referencia a la evolución de las mismas a lo largo de los últimos años.

En este sentido, se puede observar que la cuota de mercado de depósitos de las cajas de ahorros autóctonas se mantiene en todo el período analizado por encima del 40%, alcanzando en el último ejercicio su tasa máxima del 45,5%.

En cuanto a los créditos, se observa una tendencia descendente en la cuota de mercado de las cajas de ahorros autóctonas, que parece corregirse en el año 2005, y que se confirma en el ejercicio 2006, llegando a representar el 31,76%.

Este incremento en la cuota de mercado de créditos de las cajas autóctonas lo acusan, principalmente, los bancos y, en segundo lugar, las cooperativas de crédito.

Por otro lado, se observa que las cajas de ahorros foráneas han ido incrementando su cuota de mercado en la Comunitat Valenciana en los últimos años, de forma significativa, tanto en depósitos como en créditos, llegando a representar el 13% y el 18%, respectivamente, a fin de 2006. No obstante, el incremento ha sido mayor en créditos, los cuales han aumentado 11 puntos en los últimos diez años, apreciándose que la tasa de variación anual de los créditos se viene situando, en los dos últimos años, por encima del 34%.

En cuanto a los depósitos, las cajas de ahorros foráneas han aumentado su cuota de mercado en casi 9 puntos porcentuales desde 1996.

Por lo que respecta a los bancos, cabe destacar el considerable descenso que se está produciendo en su cuota de mercado de depósitos en la Comunitat Valenciana, que en los últimos diez años ha sido de casi 13 puntos, habiendo pasado de representar el

41% en 1996 a situarse en el 28% en 2006, con una clara y continuada tendencia descendente.

También los bancos han ido perdiendo cuota de mercado de créditos, si bien la reducción ha sido algo menor que en depósitos, de 8 puntos en los últimos diez años, pasando del 50% en 1996 al 42% en 2006.

Las cooperativas de crédito, por su parte, mantienen una cuota de mercado de depósitos bastante estable, superando el 13%. En cambio, en créditos han presentado hasta 2004 una tendencia ascendente, aunque no muy acusada, si bien en los dos últimos ejercicios han disminuido ligeramente, quedándose situada en el 8,16%.

### **Evolución de las tasas de participación territorial en el conjunto de España**

Por lo que respecta a la evolución de la tasa de participación territorial de la Comunitat Valenciana respecto del conjunto de España, se aprecia, en líneas generales, una tendencia ascendente, que resulta más significativa en el caso de los créditos, lo que denota un mayor ritmo de crecimiento anual de estas magnitudes en la Comunitat Valenciana que en la media nacional. Como se ha indicado anteriormente, el porcentaje de participación, en cuanto a depósitos, es del 8,97% y, en créditos, del 10,37%, a 31 de diciembre de 2006.

Atendiendo al tipo de entidades, se observa que, en los bancos, la tendencia en depósitos es decreciente, aunque con oscilaciones, habiéndose reducido en 8 décimas de punto porcentual entre 1996 y 2006, en el que se sitúan en el 5,87%. En créditos, por el contrario, su tasa de participación en el conjunto de España se ha incrementado en 1,73 puntos en este periodo, alcanzando, a fin de 2006, el 9,40%.

Las cajas de ahorros presentan una evolución ascendente, por lo que respecta a depósitos, con un incremento de más de 3 puntos porcentuales en los últimos 10 años, representando el 10,43% en 2006. Este incremento corresponde principalmente a las cajas foráneas, que han incrementado en más de 1,6 puntos su tasa de participación. Ello no

obstante, en los tres últimos años, se observa un mayor ritmo de crecimiento en la tasa de las cajas autóctonas, que ha aumentado casi 2 puntos, superando el 8%, lo que guarda relación con el incremento de más de 3 puntos en su cuota de mercado en la Comunitat Valenciana.

En cuanto a los créditos, la tasa de participación de las cajas de ahorros se ha incrementado en más de un punto entre 1996 y 2006, si bien se produjo una cierta inflexión a la baja desde 2002 a 2004, recuperándose con posterioridad y quedando situada en un 10,67% a fin de 2006. Dentro de este grupo de entidades, son las cajas foráneas las que más han incrementado su tasa de participación.

Por último, la tasa de participación de las cooperativas de crédito, aunque presentaba una tendencia descendente en depósitos en los últimos años, mantienen el terreno recuperado en 2005, situándose en un 17,84%, a finales de 2006. En cuanto a los créditos, la tendencia sí que se mantiene a la baja, representando a fin de 2006, un porcentaje del 15,99%. A pesar de estas evoluciones en ambas magnitudes, las cooperativas de crédito siguen manteniendo una tasa de participación muy elevada respecto a la misma agrupación de entidades en el conjunto de España, en comparación con el resto del sistema bancario de la Comunitat Valenciana.

### Distribución territorial de depósitos y créditos

En relación con la distribución provincial de los depósitos mantenidos y los créditos concedidos por las distintas entidades, se observa que la mayor parte de los depósitos que los bancos y las cajas de ahorros mantienen en la Comunitat Valenciana se localizan en las provincias de Valencia y Alicante, con porcentajes del 56% y 32% respectivamente, en el caso de los bancos, y del 51% y 41% en el caso de las cajas, quedando en Castellón el 12% y 8% restante de los saldos de depósitos de los bancos y las cajas de ahorros, respectivamente.

Las cooperativas de crédito, por su parte, presentan una distribución distinta a la de bancos y cajas, ya

que si bien en la provincia de Valencia se localiza el 56% de sus depósitos, en Castellón mantienen el 28%, porcentaje muy superior al del resto de entidades, en línea con lo señalado respecto a la cuota de mercado que tienen estas entidades en esta provincia.

En cuanto a los créditos, el esquema de reparto entre las tres provincias es similar al de los depósitos, destacando tan sólo que el porcentaje de créditos concedidos por bancos y cajas en la provincia de Castellón es ligeramente superior al de los depósitos.

### Distribución de depósitos según modalidad

En cuanto a la distribución de los depósitos del sector privado residente, atendiendo a su modalidad, se observa una mayor concentración en depósitos a plazo, que representan el 52% del total de depósitos mantenidos por el conjunto del sistema bancario en la Comunitat Valenciana. El resto de depósitos se reparte casi equitativamente entre los depósitos a la vista y los depósitos de ahorro, que se sitúan en el 25% y el 23%, respectivamente.

Ello no obstante, esta distribución es distinta según las entidades de que se trate. Así, las cajas de ahorros son las que presentan una estructura más similar a la del conjunto de la Comunitat Valenciana, si bien con mayor preponderancia de los depósitos a plazo, puesto que suponen el 57,8% del total de sus depósitos. Los depósitos a la vista se sitúan en el 21,6% y los de ahorro en el 20,6%.

Los bancos, sin embargo, presentan una distribución diferente, con un reparto más equitativo entre los depósitos a plazo y los depósitos a la vista, que representan, cada uno, el 38,4% y el 38,7%, respectivamente. El 22,9% restante lo ocupan los depósitos de ahorro.

Por lo que respecta a las cooperativas de crédito, los depósitos a plazo suponen el 54,9% de sus depósitos, seguidos por los depósitos de ahorro, que representan el 30,3%. Los depósitos a la vista, sin embargo, sólo absorben el 14,8% de los depósitos de estas entidades.



A nivel nacional, la distribución de los depósitos del sector privado residente por modalidad es similar al del conjunto de la Comunitat Valenciana.

### Red de oficinas

El número de oficinas del sistema bancario en la Comunitat Valenciana, asciende a 4.746 a 31 de diciembre de 2006. De ellas, 1.669 oficinas corresponden a bancos, lo que representa el 35,2% del total; 2.260 corresponden a cajas de ahorros, lo que supone el 47,6%; y 817 a cooperativas de crédito, que conforman el 17,2% restante.

De las oficinas de cajas de ahorros, 1.180 son de cajas autóctonas, es decir, el 24,9% del total, y 1.080 de cajas foráneas, que alcanzan ya el 22,8%.

En los últimos diez años se ha producido una disminución significativa del número de oficinas de los bancos en la Comunitat Valenciana, concretamente 249, lo que supone una reducción del 13% entre 1996 y 2006, similar a la producida a nivel nacional. No obstante, el porcentaje de participación de las oficinas de los bancos en la Comunitat Valenciana respecto a las que mantienen en el conjunto de España, no ha sufrido apenas variación, aunque en los cinco últimos años se observa una tendencia ligeramente ascendente.

Esta disminución de las oficinas de bancos en la Comunitat Valenciana se ha visto sobradamente compensada con el incremento de oficinas de cajas de ahorros y de cooperativas de crédito, de modo que, en conjunto, la red de oficinas del sistema bancario valenciano ha crecido un 20% entre 1996 y 2006.

Es destacable el crecimiento del número de oficinas abiertas por cajas de ahorros foráneas en la Comunitat Valenciana, las cuales han pasado de 379 en 1996 a 1.080 a 31 de diciembre de 2006. Asimismo, cabe hacer constar el importante crecimiento que han experimentado las cooperativas de crédito, que en dicho período han aumentado casi un 44% el número de sus oficinas.

Por lo que respecta a las cajas de ahorros autóctonas, cabe señalar una tendencia estable a lo

largo del período analizado, si bien en los últimos cinco años, se puede observar un cierto repunte al alza. No obstante, la apertura de oficinas de estas entidades se está localizando principalmente en el resto de España, fruto de las estrategias de expansión que vienen desarrollando en los últimos tiempos.

En el último ejercicio, el número de oficinas del sistema bancario en la Comunitat Valenciana se ha incrementado en 264, de las que 89 corresponden a bancos, 22 a cooperativas de crédito, 14 a cajas de ahorros autóctonas y 139 a cajas de ahorros foráneas.

### Conclusiones

La distribución de los depósitos y créditos en el sistema bancario de la Comunitat Valenciana, entendiendo como tal los bancos, cajas de ahorros y cooperativas de crédito, tanto autóctonos como foráneos, que operan en nuestro territorio, refleja una situación diferente según se trate de una u otra de las principales magnitudes de negocio bancario tradicional minorista.

En relación con los depósitos se observa un claro predominio de las cajas de ahorros, cuya cuota de mercado asciende al 59% a final de 2006, más del doble de la cuota mantenida por los bancos, que se sitúa en el 28%. Sin embargo, por lo que respecta a los créditos, esta abrumadora hegemonía no se mantiene, ya que, aunque las cajas de ahorros concentran el 50% del mercado, los bancos cuentan con un porcentaje ligeramente inferior, el 42%.

Las cooperativas de crédito, por su parte, detentan una cuota de mercado en la Comunitat Valenciana del 13% en depósitos y del 8% en créditos. Estas cuotas son superiores a las que representa este sector en el conjunto nacional, en el que sólo alcanzan el 7% y el 5%, respectivamente, lo que denota el importante peso relativo que mantienen estas entidades en nuestra Comunitat, en comparación con el resto de España.

Por lo que se refiere a la distribución de la cuota de mercado por provincias, las cajas de ahorros



mantienen su hegemonía por encima de bancos y cooperativas de crédito en cada una de las tres provincias, tanto en depósitos como en créditos.

Cabe destacar, a estos efectos, que las cajas de ahorros autóctonas presentan una cuota de mercado de depósitos del 45,5% a fin de 2006, con una variación de 1 punto porcentual respecto al año anterior. En créditos, sin embargo, su cuota es del 32% a dicha fecha, lo que supone mantenerse estable en el último año.

Por otro lado, se observa que las cajas de ahorros foráneas han ido incrementando su cuota de mercado en la Comunitat Valenciana en los últimos años, de forma significativa, tanto en depósitos como en créditos, llegando a superar el 13% y el 18%, respectivamente, a fin de 2006.

Los bancos, por su parte, vienen perdiendo cuota de mercado, tanto en depósitos como en créditos, con reducciones de 13 y 8 puntos porcentuales, respectivamente, entre 1996 y 2006.

Las cooperativas de crédito, por su parte, mantienen una cuota de mercado de depósitos bastante estable, superando el 13%. En cambio, en créditos han presentado hasta 2004 una tendencia ascendente, aunque no muy acusada, si bien en los últimos ejercicios han disminuido ligeramente, quedándose situada en el 8,16%.

En cuanto a la tasa de participación territorial de la Comunitat Valenciana respecto del conjunto de España, cabe señalar que alcanza el 8,97% en depósitos y el 10,37% en créditos, a fin de 2006. Su evolución en los últimos años presenta, en líneas generales, una tendencia ascendente, que resulta más significativa en el caso de los créditos, lo que denota un mayor ritmo de crecimiento anual de estas magnitudes en la Comunitat Valenciana que en la media nacional.

Cabe destacar la elevada tasa de participación de las cooperativas de crédito en España, que es del 18% en depósitos y el 16% en créditos, a 31 de diciembre de 2006. Mantienen una tasa de participación muy superior respecto a la misma agrupación de entidades en el conjunto de España, en comparación con el resto del sistema bancario de la Comunitat Valenciana.

En relación con la distribución provincial de los depósitos y créditos de las distintas entidades, se observa que la mayor parte de depósitos y créditos de bancos y cajas de ahorros en la Comunitat Valenciana se localizan en las provincias de Valencia y Alicante, mientras que los de cooperativas de crédito se concentran principalmente en las provincias de Valencia y Castellón.

En cuanto a la distribución de los depósitos del sector privado residente, según su modalidad, se observa una mayor concentración en depósitos a plazo, que representan el 52% del total de depósitos mantenidos por el conjunto del sistema bancario en la Comunitat Valenciana. El resto de depósitos se reparte casi equitativamente entre los depósitos a la vista y los depósitos de ahorro, que se sitúan en el 25% y el 23%, respectivamente.

Ello no obstante, esta distribución es distinta según las entidades de que se trate. Así, las cajas de ahorros son las que presentan una estructura más similar a la del conjunto de la Comunitat Valenciana, si bien con mayor preponderancia de los depósitos a plazo, puesto que suponen el 57,8% del total de sus depósitos. Los depósitos a la vista se sitúan en el 21,6% y los de ahorro en el 20,6%. Los bancos, sin embargo, presentan una distribución diferente, con un reparto más equitativo entre los depósitos a plazo y los depósitos a la vista, que representan, cada uno, el 38,4% y el 38,7%, respectivamente. El 22,9% restante lo ocupan los depósitos de ahorro. Por lo que respecta a las cooperativas de crédito, los depósitos a plazo suponen el 54,9% de sus depósitos, seguidos por los depósitos de ahorro, que representan el 30,3%. Los depósitos a la vista, sin embargo, sólo absorben el 14,8% de los depósitos de estas entidades.

Por último, cabe hacer una referencia al número de oficinas del sistema bancario en la Comunitat Valenciana, que ascienden a 4.746 a 31 de diciembre de 2006. De ellas, 1.669 oficinas corresponden a bancos, lo que representa el 35,2% del total; 2.260 corresponden a cajas de ahorros, lo que supone el 47,6%; y 817 a cooperativas de crédito, que conforman el 17,2% restante.

De las oficinas de cajas de ahorros, 1.180 son de cajas autóctonas, es decir, el 24,9% del total, y 1.080 de cajas foráneas, que alcanzan ya el 22,8%.

En los últimos diez años se ha producido una disminución del 13% del número de oficinas de los bancos en la Comunitat Valenciana, que se ha visto sobradamente compensada con el incremento de oficinas de cajas de ahorros y de cooperativas de crédito, de modo que, en conjunto, la red de oficinas del sistema bancario valenciano ha crecido un 20% entre 1996 y 2006.

Es destacable el crecimiento del número de oficinas abiertas por cajas de ahorros foráneas en la Comunitat Valenciana, así como el de las cooperativas de crédito, que han experimentado un crecimiento del 44%.

Por lo que respecta a las cajas de ahorros autóctonas, cabe señalar que si bien han venido manteniendo una tendencia estable en su red de oficinas, en los últimos tres años se puede observar un ligero incremento de la misma. No obstante, la expansión de estas entidades está siendo especialmente significativa en cuanto a la apertura de oficinas en el resto de España. Estos datos vienen a confirmar que la estrategia de crecimiento de las cajas de ahorros, tanto de las autóctonas como de las foráneas, se está centrando, en los últimos años, en los territorios donde no tienen establecida su sede social, buscando una mayor diversificación geográfica de su volumen de negocio.

Valencia, septiembre de 2007

Ilmo. Sr. D. Enrique Pérez Boada  
DIRECTOR GENERAL DEL INSTITUTO VALENCIANO DE  
FINANZAS

## I. INTRODUCCIÓN

EL ANUARIO DE ENTIDADES FINANCIERAS DE LA COMUNITAT VALENCIANA tiene como objetivo reunir en un solo documento la información más relevante de las entidades que conforman el Sector Financiero Autóctono Valenciano, entendiendo como tales aquéllas cuya sede social está ubicada en la Comunitat Valenciana. No obstante, y con ánimo de completar la información sobre el entramado financiero existente, también se incluye una relación del resto de entidades de depósito que operan en este ámbito territorial, con detalle de su implantación en cada provincia.

Los datos relativos a cada una de las entidades han sido obtenidos mediante la cumplimentación, por parte de éstas, de la ficha individualizada que se incluye en el Anuario, acompañada del Balance de Situación y la Cuenta de Pérdidas y Ganancias al 31 de diciembre de 2006.

Para la elaboración de los cuadros estadísticos que integran el apartado "1.1. Entidades de Depósito", se ha tomado como fuente el Boletín Estadístico del Banco de España, así como otra información complementaria facilitada directamente por dicho Banco, excepto la relativa a las oficinas de las cajas de ahorros autóctonas que ha sido proporcionada por cada una de estas entidades.

## II. CONTENIDO

El Anuario se divide en doce apartados, de los que ocho corresponden a diferentes agrupaciones de Entidades Financieras: Entidades de Depósito (Bancos, Cajas de Ahorros y Cooperativas de Crédito), Secciones de Crédito de las Cooperativas, Establecimientos Financieros de Crédito, Sociedades de Capital Riesgo, Sociedades Gestoras de Entidades de Capital Riesgo, Sociedades de Garantía Recíproca, Sociedades Gestoras de Instituciones de Inversión Colectiva y Sociedades y Agencias de Valores.

Dentro de cada agrupación de entidades se detallan, de forma individualizada, sus órganos de gobierno y otros datos relevantes relativos a cada entidad, así como el Balance de Situación y la Cuenta de Pérdidas y Ganancias de carácter público al 31 de diciembre de 2006.

Como queda de manifiesto, el sector financiero autóctono valenciano está integrado, prácticamente, por todo el abanico de las diferentes agrupaciones en las que se subdividen las entidades financieras, destacando las Entidades de Depósito, tanto por el volumen de recursos gestionados como por el número de entidades operantes.

Cabe destacar, asimismo, la inclusión de las Secciones de Crédito de las Cooperativas en el Anuario, las cuales, sin personalidad jurídica independiente de la Cooperativa de la que forman parte, actúan legalmente como intermediarios financieros, limitando sus operaciones activas y pasivas al seno de la propia Cooperativa, a sus trabajadores, y a sus socios, así como a sus cónyuges y a los familiares de primer grado que convivan y dependan económicamente de ellos.

Por otro lado, con objeto de facilitar la localización de las personas que componen los órganos de gobierno de las entidades relacionadas en el Anuario, en el noveno apartado se incluye un listado, por orden alfabético, de cada una de ellas, con indicación de la entidad y el cargo que ostentan.

El décimo apartado muestra cuáles han sido las altas, bajas y/o modificaciones relevantes de las entidades financieras autóctonas. De este modo, podremos advertir con facilidad las variaciones habidas con respecto a las entidades que figuraban en el ejercicio anterior.

Asimismo, en el undécimo apartado, se relacionan otros instrumentos y mercados financieros al servicio de la economía de la Comunitat Valenciana, con especiales características y vinculación al sector financiero autóctono.

Por último, en el apartado duodécimo, se relacionan organismos representativos del sector crediticio, que incluyen las Federaciones Valencianas que integran los diferentes tipos de entidades.

### III. CUADROS ESTADÍSTICOS DE LAS ENTIDADES DE DEPÓSITO

#### A) CONSIDERACIONES GENERALES

Las variables básicas para construir los cuadros y gráficos de las Entidades de Depósito son el volumen de los depósitos y créditos, captados y concedidos, respectivamente, dentro del ámbito territorial de la Comunitat Valenciana, incluyendo todas las entidades que operan en la misma, tanto las autóctonas como las foráneas.

Para el análisis de estas variables se ha partido de las tres agrupaciones principales: Bancos, Cajas de Ahorros y Cooperativas de Crédito. En el caso de las Cajas de Ahorros, se distingue entre las entidades autóctonas y las foráneas, es decir, entre las que tienen su domicilio social en el territorio de la Comunitat Valenciana y las que lo tienen en otras comunidades autónomas.

A partir del 30 de junio de 2005 inclusive, los datos se han obtenido de los estados financieros de las entidades de crédito, confeccionados con los nuevos criterios contables introducidos por la Circular del Banco de España 4/2004, de 22 de diciembre, sobre "Normas de información financiera pública y reservada y modelos de estados financieros".

Al objeto de minimizar los efectos de los cambios introducidos por esta Circular y obtener una serie histórica homogénea de las tasas de participación territorial de los depósitos en la Comunitat Valenciana, a partir de junio de 2005 (inclusive), los depósitos a plazo, tanto en el ámbito autonómico como en el de España, no incluyen los fondos captados en transferencias de activos financieros que las entidades retengan íntegra o

parcialmente en balance, ni las cédulas hipotecarias que tengan naturaleza de depósito a plazo. Esta novedad metodológica debe tenerse en cuenta en la lectura de las tasas de variación de los depósitos a plazo, ya que antes de junio de 2005 las cédulas hipotecarias mencionadas se incluían en el volumen total de depósitos a plazo. Por otra parte, a partir de junio de 2005 (inclusive), los créditos incluyen las operaciones de titulización de activos que deben permanecer en balance conforme a los criterios de la Circular, lo que implica un incremento del volumen de crédito, con carácter general, superior a la tendencia que se venía observando en los últimos años.

#### B) DEFINICIONES:

##### Depósitos:

\* Sector público: Acreedores. Administraciones públicas españolas.

\* Sector privado: Sumatorio de los siguientes epígrafes.

- De Acreedores. Otros sectores residentes:

Vista: Cuentas corrientes

Ahorro: Cuentas de ahorro

Plazo: Depósitos a plazo, depósitos con preaviso y cesión temporal de activos.

##### Créditos:

\* Sector público: Créditos y Activos dudosos de Administraciones públicas españolas.

\* Sector privado: Créditos y Activos dudosos de Otros sectores residentes.

**Cuota de mercado**: Porcentaje que representan los depósitos o créditos, captados o concedidos, en un territorio por una agrupación de entidades, con respecto al volumen de depósitos o créditos, captados o concedidos, por la totalidad del Sistema Bancario (Bancos, Cajas de Ahorros y Cooperativas de Crédito) en el mismo territorio.

**Tasa de distribución territorial:** Porcentaje que representan los depósitos o créditos, captados o concedidos, en una provincia por una agrupación de entidades, con respecto al volumen de depósitos o créditos, captados o concedidos, por el mismo tipo agrupación de entidades en la Comunitat Valenciana.

**Tasa de participación territorial:** Porcentaje que representan los depósitos o créditos, captados o concedidos, en la Comunitat Valenciana por una agrupación de entidades, con respecto al volumen de depósitos o créditos, captados o concedidos, por el mismo tipo de agrupación de entidades en España.

#### C) OFICINAS:

Nos muestra la evolución, en los últimos años, del número de oficinas ubicadas en el territorio de la Comunitat Valenciana, tanto de las entidades

autóctonas como foráneas, distinguiendo entre Bancos, Cajas de Ahorros autóctonas, Cajas de Ahorros foráneas y Cooperativas de Crédito. Dentro de cada apartado, desagrega la información por provincias y nos ofrece la comparación con respecto al número de oficinas totales en España.

#### D) RANKING:

Se ha confeccionado un cuadro que ordena a todas las entidades autóctonas por diferentes variables, todas ellas extraídas de sus estados públicos. Las variables utilizadas han sido: total activo, créditos y depósitos, fondos propios, eficiencia operativa, empleados y oficinas.

Valencia, septiembre de 2007

D. Antonio Tamarit Tatay  
DIRECTOR DEL ÁREA DE ENTIDADES FINANCIERAS  
DEL INSTITUTO VALENCIANO DE FINANZAS

	PÁGINA
<b>1 ENTIDADES DE DEPÓSITO</b>	15
<b>1.1 ENTIDADES DE DEPÓSITO: DATOS ESTADÍSTICOS Y GRÁFICOS</b>	16
<b>I. RESUMEN DE LA DISTRIBUCIÓN DE LOS DEPÓSITOS Y CRÉDITOS SEGÚN ENTIDADES</b>	17
Cuadro I.1 Depósitos del sector público y sector privado residente	17
Cuadro I.2 Créditos al sector público y sector privado residente	17
<b>II. DEPÓSITOS. DETALLE DE LA DISTRIBUCIÓN TERRITORIAL Y SECTORIAL</b>	18
<b>II.1 DEPÓSITOS DEL SECTOR PÚBLICO Y SECTOR PRIVADO RESIDENTE:</b>	
Cuadro II.1.1 Detalle por provincias y agregados	18
Cuadro II.1.2 Detalle por Comunidades Autónomas	19
<b>II.2 CUOTAS DE MERCADO EN DEPÓSITOS:</b>	
Cuadro II.2.1 Detalle por provincias y agregados	20
Cuadro II.2.2 Evolución del agregado Comunitat Valenciana	21
<b>II.3 TASAS DE DISTRIBUCIÓN TERRITORIAL:</b>	
Cuadro II.3.1 Detalle por provincias y agregados	22
Cuadro II.3.2 Evolución de las tasas de participación territorial Comunitat Valenciana / España	23
<b>II.4 TASAS DE VARIACIÓN ANUAL:</b>	
Cuadro II.4.1 Detalle por provincias y agregados	24
Cuadro II.4.2 Evolución del agregado Comunitat Valenciana	25
<b>II.5 DEPÓSITOS SECTOR PRIVADO RESIDENTE:</b>	
Cuadro II.5 Distribución según modalidad	26
<b>III. CRÉDITOS. DETALLE DE LA DISTRIBUCIÓN TERRITORIAL Y SECTORIAL</b>	27
<b>III.1 CRÉDITOS AL SECTOR PÚBLICO Y SECTOR PRIVADO RESIDENTE:</b>	
Cuadro III.1.1 Detalle por provincias y agregados	27
Cuadro III.1.2 Detalle por Comunidades Autónomas	28
<b>III.2 CUOTAS DE MERCADO EN CRÉDITOS:</b>	
Cuadro III.2.1 Detalle por provincias y agregados	29
Cuadro III.2.2 Evolución del agregado Comunitat Valenciana	30
<b>III.3 TASAS DE DISTRIBUCIÓN TERRITORIAL:</b>	
Cuadro III.3.1 Detalle por provincias y agregados	31
Cuadro III.3.2 Evolución de las tasas de participación territorial Comunitat Valenciana / España	32
<b>III.4 TASAS DE VARIACIÓN ANUAL:</b>	
Cuadro III.4.1 Detalle por provincias y agregados	33
Cuadro III.4.2 Evolución del agregado Comunitat Valenciana	34
<b>IV. OFICINAS. DETALLE DE LA DISTRIBUCIÓN TERRITORIAL Y SECTORIAL</b>	
Cuadro IV. Evolución del número de oficinas por provincias y agregados	35
<b>ANEXO. ENTIDADES DE DEPÓSITO CON SEDE SOCIAL EN LA COMUNITAT VALENCIANA</b>	
Rankings según distintas magnitudes	38
<b>1.2 BANCOS:</b>	40
BANCO DE PROMOCIÓN DE NEGOCIOS, S.A. (PROMOBANC)	41
BANCO DE VALENCIA, S.A.	42
BANCOS FORÁNEOS	43
<b>1.3 CAJAS DE AHORROS:</b>	44
CAJA DE AHORROS DEL MEDITERRÁNEO	45
CAJA DE AHORROS DE VALENCIA, CASTELLÓN Y ALICANTE, BANCAJA	46
CAJA DE AHORROS Y MONTE DE PIEDAD DE ONTINYENT	47
CAJAS DE AHORROS FORÁNEAS	48

	PÁGINA
<b>1.4 COOPERATIVAS DE CRÉDITO:</b>	49
(Orden alfabético según localidad del domicilio social)	
ALBAL	50
ALBALAT DELS SORELLS	51
ALCORA, L'	52
ALCÚDIA, L'	53
ALGEMESÍ	54
ALGINET	55
ALMAZORA	56
ALMENARA	57
ALQUERÍAS DEL NIÑO PERDIDO	58
ALTEA	59
BENICARLÓ	60
BETXÍ	61
BURRIANA	62
CALLOSA D'EN SARRIÀ	63
CASINOS	64
CASTELLÓN DE LA PLANA	65
CHESTE	66
CHILCHES	67
COVES DE VINROMÀ, LES	68
NULES	69
ONDA	70
ORIHUELA	71
PATERNA	72
PETRETER	73
REQUENA	74
TORRENT	75
TURÍS	76
VALENCIA	77
VALENCIA	78
VALL D'UIXÓ, LA	79
VALL D'UIXÓ, LA	80
VILAFAMÉS	81
VILAVELLA, LA	82
VILLAR DEL ARZOBISPO	83
VILA-REAL	84
VINARÒS	85
COOPERATIVAS DE CRÉDITO FORÁNEAS	86
<b>2 SECCIONES DE CRÉDITO DE LAS COOPERATIVAS</b>	87
Provincia de Alicante	88
Provincia de Castellón	88
Provincia de Valencia	88
Datos contables	90
<b>3 ESTABLECIMIENTOS FINANCIEROS DE CRÉDITO</b>	91
CAMGE FINANCIERA, E.F.C., S.A.	92
ADQUIERA SERVICIOS FINANCIEROS, E.F.C., S.A.	93
<b>4 SOCIEDADES DE CAPITAL-RIESGO:</b>	94
INVERSIONES VALENCIA CAPITAL RIESGO, S.C.R, S.A.	95
VALCAPITAL INVERSIONES I, SCR, S.A.	96
ATITLAN ALPHA, SCR, S.A.	97
<b>5 SOCIEDADES GESTORAS DE ENTIDADES DE CAPITAL-RIESGO:</b>	98
VALCAPITAL GESTIÓN, SGCR, S.A.	99
ATITLAN CAPITAL, SGEGR, S.A.	100
<b>6 SOCIEDADES DE GARANTÍA RECÍPROCA:</b>	101
SOCIEDAD DE GARANTÍA RECÍPROCA DE LA COMUNIDAD VALENCIANA (SOGAVAC, S.G.R.)	102



	<b>PÁGINA</b>
<b>7 SOCIEDADES GESTORAS DE INSTITUCIONES DE INVERSIÓN COLECTIVA:</b>	103
BANCAJA FONDOS S.G.I.I.C., S.A.	104
GESTORA DE FONDOS DEL MEDITERRÁNEO, S.A., S.G.I.I.C.	105
<b>8 SOCIEDADES Y AGENCIAS DE VALORES:</b>	106
GESTIÓN DE ACTIVOS DEL MEDITERRÁNEO, SOCIEDAD DE VALORES, S.A.	107
INVERSIS INTERMEDIARIOS, AGENCIA DE VALORES Y BOLSA, S.A.	108
ARCAIIA PATRIMONIOS AGENCIA DE VALORES, S.A.	109
NORDKAPP INVERSIONES SOCIEDAD DE VALORES, S.A.	110
<b>9 RELACIÓN DE PERSONAS QUE FIGURAN EN LOS ÓRGANOS DE GOBIERNO DE LAS ENTIDADES FINANCIERAS</b>	111
<b>10 RELACIÓN DE ALTAS Y BAJAS DE ENTIDADES FINANCIERAS</b>	124
<b>11 OTROS INSTRUMENTOS Y MERCADOS FINANCIEROS DE LA COMUNITAT VALENCIANA</b>	126
<b>12 ORGANIZACIONES REPRESENTATIVAS DEL SECTOR CREDITICIO EN LA COMUNITAT VALENCIANA</b>	129

**1**

**Entidades de Depósito**

**1.1** Datos Estadísticos y Gráficos

**1.2** Bancos

**1.3** Cajas de Ahorros

**1.4** Cooperativas de Crédito

## Entidades de Depósito

### 1.1 Datos Estadísticos y Gráficos

- I. Resumen
- II. Depósitos
- III. Créditos
- IV. Oficinas
- Anexo

# I. RESUMEN DE LA DISTRIBUCIÓN DE LOS DEPÓSITOS Y CRÉDITOS SEGÚN ENTIDADES

## ENTIDADES DE DEPÓSITO

**CUADRO I.1** DEPÓSITOS DEL SECTOR PÚBLICO Y SECTOR PRIVADO RESIDENTE

(Datos referidos a 31 de diciembre de 2006, en miles de euros)

	COMUNITAT VALENCIANA			ESPAÑA			% Tasa Participación C.V./España
	Importe	% Cuota	% Variación anual	Importe	% Cuota	% Variación anual	
Total Sistema Bancario	89.023.346	100,00	23,93	992.806.996	100,00	18,47	8,97
Bancos	24.903.399	27,97	21,26	424.583.000	42,77	20,62	5,87
Cajas de Ahorros	52.428.330	58,89	27,14	502.688.002	50,63	17,01	10,43
Coop. de Crédito	11.691.617	13,13	16,22	65.535.994	6,60	16,19	17,84

**CUADRO I.2** CRÉDITOS AL SECTOR PÚBLICO Y SECTOR PRIVADO RESIDENTE

(Datos referidos a 31 de diciembre de 2006, en miles de euros)

	COMUNITAT VALENCIANA			ESPAÑA			% Tasa Participación C.V./España
	Importe	% Cuota	% Variación anual	Importe	% Cuota	% Variación anual	
Total Sistema Bancario	153.748.175	100,00	26,79	1.482.979.664	100,00	25,18	10,37
Bancos	64.066.244	41,67	24,66	681.386.786	45,95	23,45	9,40
Cajas de Ahorros	77.135.738	50,17	29,75	723.143.839	48,76	27,37	10,67
Coop. de Crédito	12.546.193	8,16	20,41	78.449.039	5,29	20,75	15,99

**GRÁFICO I.1**

CUOTAS DE MERCADO EN LA COMUNITAT VALENCIANA

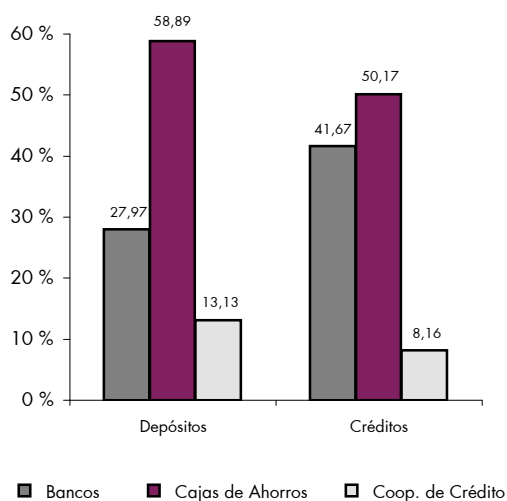

**GRÁFICO I.2**

TASA DE PARTICIPACIÓN COMUNITAT VALENCIANA /ESPAÑA

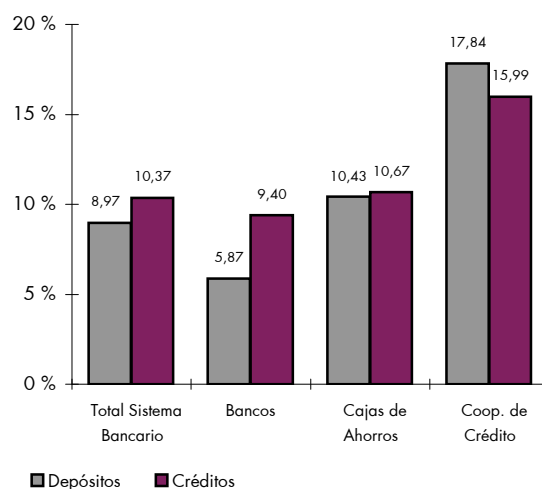

## II. DEPÓSITOS. DETALLE DE LA DISTRIBUCIÓN TERRITORIAL Y SECTORIAL

## ENTIDADES DE DEPÓSITO

**CUADRO II.1.1** DEPÓSITOS DEL SECTOR PÚBLICO Y SECTOR PRIVADO RESIDENTE.  
DETALLE POR PROVINCIAS Y AGREGADOS

(Datos referidos a 31 de diciembre de 2006, en miles de euros)

	ALICANTE	CASTELLÓN	VALENCIA	COMUNITAT VALENCIANA	ESPAÑA
	Importe	Importe	Importe	Importe	Importe
<b>TOTAL SISTEMA BANCARIO</b>	<b>31.040.947</b>	<b>10.603.860</b>	<b>47.378.539</b>	<b>89.023.346</b>	<b>992.806.996</b>
Sector Público	812.302	291.722	2.093.953	3.197.977	65.790.248
Sector Privado	30.228.645	10.312.138	45.284.586	85.825.369	927.016.748
Vista	6.865.153	2.446.189	12.546.993	21.858.335	265.768.607
Ahorro	6.265.834	2.782.062	10.284.922	19.332.818	186.432.353
Plazo	17.097.658	5.083.879	22.452.666	44.634.203	474.815.788
<b>BANCOS</b>	<b>7.855.519</b>	<b>3.109.134</b>	<b>13.938.746</b>	<b>24.903.399</b>	<b>424.583.000</b>
Sector Público	252.130	97.938	612.059	962.127	29.175.471
Sector Privado	7.603.389	3.011.196	13.326.687	23.941.272	395.407.529
Vista	2.848.541	1.097.608	5.313.587	9.259.736	130.196.963
Ahorro	1.832.771	682.796	2.966.901	5.482.468	59.091.897
Plazo	2.922.076	1.230.790	5.046.198	9.199.064	206.118.669
<b>CAJAS DE AHORROS</b>	<b>21.367.847</b>	<b>4.207.381</b>	<b>26.853.102</b>	<b>52.428.330</b>	<b>502.688.002</b>
Sector Público	524.071	132.622	1.115.858	1.772.551	33.851.000
Sector Privado	20.843.776	4.074.759	25.737.244	50.655.779	468.837.002
Vista	3.711.261	917.198	6.306.586	10.935.045	123.030.989
Ahorro	3.915.760	1.083.794	5.452.604	10.452.158	108.565.098
Plazo	13.216.755	2.073.765	13.978.052	29.268.572	237.240.915
<b>AUTÓCTONAS</b>	<b>17.380.963</b>	<b>3.024.676</b>	<b>20.132.882</b>	<b>40.538.521</b>	<b>52.603.705</b>
Sector Público	349.593	75.861	812.957	1.238.411	1.504.879
Sector Privado	17.031.370	2.948.815	19.319.925	39.300.110	51.098.826
Vista	2.810.429	565.779	3.846.693	7.222.901	10.732.444
Ahorro	3.099.203	882.638	4.446.112	8.427.953	10.710.254
Plazo	11.121.738	1.500.398	11.027.120	23.649.256	29.656.128
<b>FORÁNEAS</b>	<b>3.986.884</b>	<b>1.182.705</b>	<b>6.720.220</b>	<b>11.889.809</b>	<b>450.084.297</b>
Sector Público	174.478	56.761	302.901	534.140	32.346.121
Sector Privado	3.812.406	1.125.944	6.417.319	11.355.669	417.738.176
Vista	900.832	351.419	2.459.893	3.712.144	112.298.545
Ahorro	816.557	201.156	1.006.492	2.024.205	97.854.844
Plazo	2.095.017	573.367	2.950.932	5.619.316	207.584.787
<b>COOPERATIVAS DE CRÉDITO</b>	<b>1.817.581</b>	<b>3.287.345</b>	<b>6.586.691</b>	<b>11.691.617</b>	<b>65.535.994</b>
Sector Público	36.101	61.162	366.036	463.299	2.763.777
Sector Privado	1.781.480	3.226.183	6.220.655	11.228.318	62.772.217
Vista	305.351	431.383	926.820	1.663.554	12.540.655
Ahorro	517.303	1.015.472	1.865.417	3.398.192	18.775.358
Plazo	958.827	1.779.324	3.428.416	6.166.567	31.456.204

## II. DEPÓSITOS. DETALLE DE LA DISTRIBUCIÓN TERRITORIAL Y SECTORIAL

**CUADRO II.1.2** DEPÓSITOS DEL SECTOR PÚBLICO Y SECTOR PRIVADO RESIDENTE.  
DETALLE POR COMUNIDADES AUTÓNOMAS

(Datos referidos a 31 de diciembre de 2006, en millones de euros)

		BANCOS		CAJAS DE AHORROS		COOP. DE CRÉDITO		TOTAL	
		Importe	% Tasa participación	Importe	% Tasa participación	Importe	% Tasa participación	Importe	% Tasa participación
1	MADRID	205.401	48,38	81.560	16,22	1.838	2,80	288.799	29,09
2	CATALUÑA	43.666	10,28	119.144	23,70	2.219	3,39	165.029	16,62
3	ANDALUCÍA	30.014	7,07	57.820	11,50	14.620	22,31	102.454	10,32
<b>4</b>	<b>C. VALENCIANA</b>	<b>24.903</b>	<b>5,87</b>	<b>52.428</b>	<b>10,43</b>	<b>11.692</b>	<b>17,84</b>	<b>89.023</b>	<b>8,97</b>
5	PAÍS VASCO	17.298	4,07	28.710	5,71	9.263	14,13	55.271	5,57
6	CASTILLA-LEÓN	14.274	3,36	32.351	6,44	4.319	6,59	50.944	5,13
7	GALICIA	17.325	4,08	22.979	4,57	317	0,48	40.621	4,09
8	CASTILLA-LA MANCHA	6.764	1,59	17.767	3,53	4.676	7,14	29.207	2,94
9	ARAGÓN	5.164	1,22	18.209	3,62	3.686	5,62	27.059	2,73
10	CANARIAS	9.020	2,12	12.269	2,44	1.987	3,03	23.276	2,34
11	MURCIA	4.695	1,11	13.591	2,70	3.109	4,74	21.395	2,16
12	ASTURIAS	7.342	1,73	8.665	1,72	1.840	2,81	17.847	1,80
13	BALEARES	5.717	1,35	10.893	2,17	288	0,44	16.898	1,70
14	EXTREMADURA	4.652	1,10	8.496	1,69	1.208	1,84	14.356	1,45
15	NAVARRA	3.125	0,74	7.452	1,48	3.601	5,49	14.178	1,43
16	CANTABRIA	3.824	0,90	5.252	1,04	116	0,18	9.192	0,93
17	LA RIOJA	1.675	0,39	3.671	0,73	679	1,04	6.025	0,61
18	CEUTA	329	0,08	364	0,07	38	0,06	731	0,07
19	MELILLA	353	0,08	332	0,07	34	0,05	719	0,07
	BANCA ELECTRÓNICA	18.874	4,45	737	0,15	0	0,00	19.611	1,98
	Otros (*)	168	0,04	-2	0,00	6	0,01	172	0,02
TOTAL		424.583	100,00	502.688	100,00	65.536	100,00	992.807	100,00

(\*) Recoge ajustes por diferencias en los datos fuente.

**GRÁFICO II.1.2**

TOTAL DEPÓSITOS  
POR COMUNIDADES AUTÓNOMAS

Millones de euros

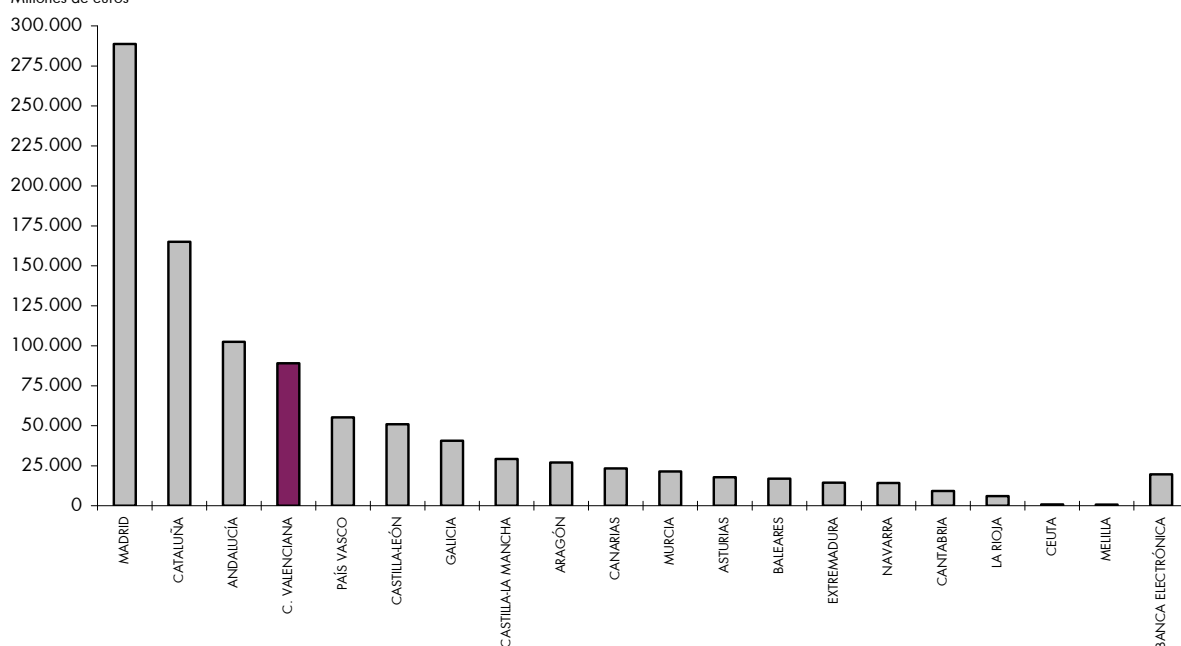

## II. DEPÓSITOS. DETALLE DE LA DISTRIBUCIÓN TERRITORIAL Y SECTORIAL

## ENTIDADES DE DEPÓSITO

**CUADRO II.2.1** CUOTAS DE MERCADO.  
DETALLE POR PROVINCIAS Y AGREGADOS

(Datos referidos a 31 de diciembre de 2006)

	ALICANTE	CASTELLÓN	VALENCIA	COMUNITAT VALENCIANA	ESPAÑA
	%	%	%	%	%
<b>BANCOS</b>	<b>25,31</b>	<b>29,32</b>	<b>29,42</b>	<b>27,97</b>	<b>42,77</b>
Sector Público	31,04	33,57	29,23	30,09	44,35
Sector Privado	25,15	29,20	29,43	27,90	42,65
Vista	41,49	44,87	42,35	42,36	48,99
Ahorro	29,25	24,54	28,85	28,36	31,70
Plazo	17,09	24,21	22,47	20,61	43,41
<b>CAJAS DE AHORROS</b>	<b>68,84</b>	<b>39,68</b>	<b>56,68</b>	<b>58,89</b>	<b>50,63</b>
Sector Público	64,52	45,46	53,29	55,43	51,45
Sector Privado	68,95	39,51	56,83	59,02	50,57
Vista	54,06	37,49	50,26	50,03	46,29
Ahorro	62,49	38,96	53,02	54,06	58,23
Plazo	77,30	40,79	62,26	65,57	49,96
<b>AUTÓCTONAS</b>	<b>55,99</b>	<b>28,52</b>	<b>42,49</b>	<b>45,54</b>	<b>5,30</b>
Sector Público	43,04	26,00	38,82	38,72	2,29
Sector Privado	56,34	28,60	42,66	45,79	5,51
Vista	40,94	23,13	30,66	33,04	4,04
Ahorro	49,46	31,73	43,23	43,59	5,74
Plazo	65,05	29,51	49,11	52,98	6,25
<b>FORÁNEAS</b>	<b>12,84</b>	<b>11,15</b>	<b>14,18</b>	<b>13,36</b>	<b>45,33</b>
Sector Público	21,48	19,46	14,47	16,70	49,17
Sector Privado	12,61	10,92	14,17	13,23	45,06
Vista	13,12	14,37	19,61	16,98	42,25
Ahorro	13,03	7,23	9,79	10,47	52,49
Plazo	12,25	11,28	13,14	12,59	43,72
<b>COOPERATIVAS DE CRÉDITO</b>	<b>5,86</b>	<b>31,00</b>	<b>13,90</b>	<b>13,13</b>	<b>6,60</b>
Sector Público	4,44	20,97	17,48	14,49	4,20
Sector Privado	5,89	31,29	13,74	13,08	6,77
Vista	4,45	17,63	7,39	7,61	4,72
Ahorro	8,26	36,50	18,14	17,58	10,07
Plazo	5,61	35,00	15,27	13,82	6,62

**GRÁFICO II.2.1**  
DEPÓSITOS.  
SITUACIÓN CUOTAS DE MERCADO

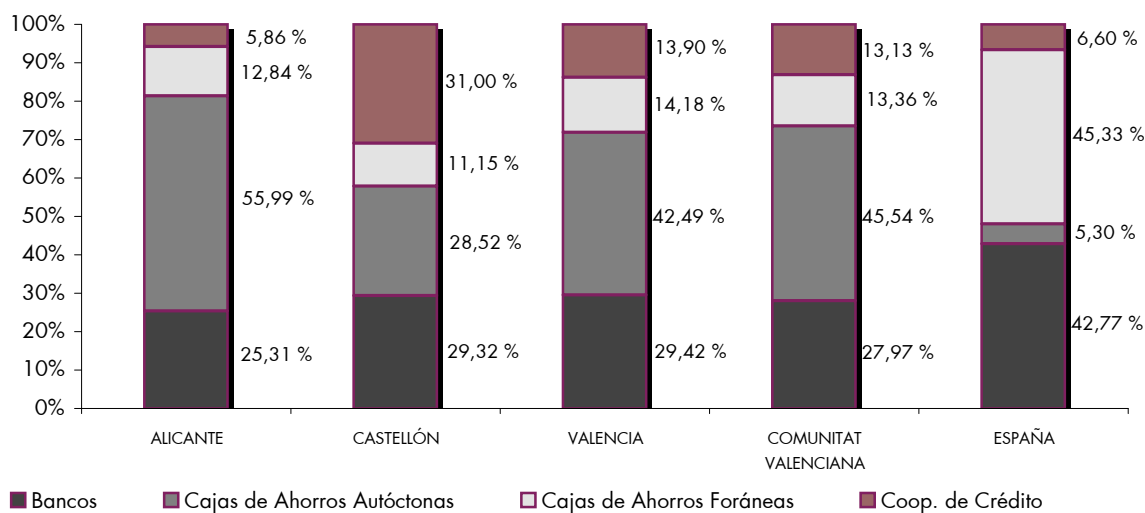



## II. DEPÓSITOS. DETALLE DE LA DISTRIBUCIÓN TERRITORIAL Y SECTORIAL

## ENTIDADES DE DEPÓSITO

**CUADRO II.2.2** CUOTAS DE MERCADO.  
EVOLUCIÓN DEL AGREGADO COMUNITAT VALENCIANA

(Datos referidos al final de cada año)

	BANCOS	CAJAS DE AHORROS			COOP. DE CRÉDITO (4)
	%	Total %	Autóctonas (2) (3) %	Foráneas (1) %	%
1996	40,60	45,98	41,35	4,63	13,42
1997	36,08	50,13	44,19	5,94	13,79
1998	35,47	50,38	43,92	6,45	14,15
1999	36,97	48,72	41,01	7,71	14,31
2000	36,21	49,78	40,57	9,21	14,00
2001	34,29	50,97	40,28	10,69	14,74
2002	33,47	51,98	40,42	11,56	14,55
2003	31,42	54,50	42,35	12,15	14,08
2004	29,35	57,06	44,80	12,26	13,59
2005	28,59	57,41	44,52	12,89	14,01
2006	27,97	58,89	45,54	13,36	13,13

**GRÁFICO II.2.2**

DEPÓSITOS.  
EVOLUCIÓN CUOTAS DE MERCADO  
%

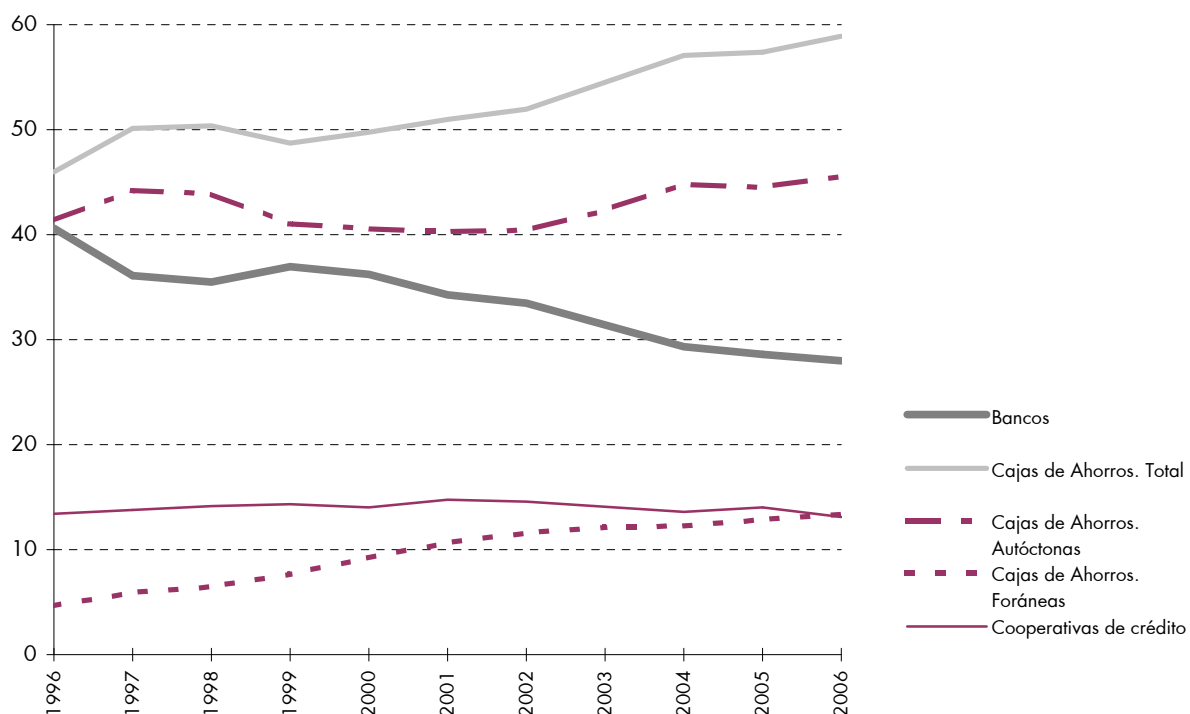

(1) En el ejercicio 1997, se integraron las redes de oficinas de Altae Banco y el Banco de la Exportación en Caja Madrid y Caja Cataluña, respectivamente.

(2) En 1998, se integraron las redes de oficinas de Abbey National Bank y del Banco Sanpaolo en la Caja de Ahorros del Mediterráneo.

(3) En 1999, se integró la red de oficinas del Sindibank en Bancaja.

(4) En septiembre de 2001, se incorpora una nueva cooperativa de crédito, Crèdit Valencia, constituida como consecuencia de la integración de diversas secciones de crédito de cooperativas.

## II. DEPÓSITOS. DETALLE DE LA DISTRIBUCIÓN TERRITORIAL Y SECTORIAL

## ENTIDADES DE DEPÓSITO

**CUADRO II.3.1** TASAS DE DISTRIBUCIÓN TERRITORIAL.  
DETALLE POR PROVINCIAS Y AGREGADOS

(Datos referidos a 31 de diciembre de 2006)

	AICANTE	CASTELLÓN	VALENCIA	COMUNITAT VALENCIANA
	% Distribución Alicante/C.V.	% Distribución Castellón/C.V.	% Distribución Valencia/C.V.	% Participación C.V./España
<b>TOTAL SISTEMA BANCARIO</b>	<b>34,87</b>	<b>11,91</b>	<b>53,22</b>	<b>8,97</b>
Sector Público	25,40	9,12	65,48	4,86
Sector Privado	35,22	12,02	52,76	9,26
Vista	31,41	11,19	57,40	8,22
Ahorro	32,41	14,39	53,20	10,37
Plazo	38,31	11,39	50,30	9,40
<b>BANCOS</b>	<b>31,54</b>	<b>12,48</b>	<b>55,97</b>	<b>5,87</b>
Sector Público	26,21	10,18	63,62	3,30
Sector Privado	31,76	12,58	55,66	6,05
Vista	30,76	11,85	57,38	7,11
Ahorro	33,43	12,45	54,12	9,28
Plazo	31,76	13,38	54,86	4,46
<b>CAJAS DE AHORROS</b>	<b>40,76</b>	<b>8,03</b>	<b>51,22</b>	<b>10,43</b>
Sector Público	29,57	7,48	62,95	5,24
Sector Privado	41,15	8,04	50,81	10,80
Vista	33,94	8,39	57,67	8,89
Ahorro	37,46	10,37	52,17	9,63
Plazo	45,16	7,09	47,76	12,34
<b>AUTÓCTONAS</b>	<b>42,88</b>	<b>7,46</b>	<b>49,66</b>	<b>8,06</b>
Sector Público	28,23	6,13	65,65	3,66
Sector Privado	43,34	7,50	49,16	8,38
Vista	38,91	7,83	53,26	5,87
Ahorro	36,77	10,47	52,75	7,76
Plazo	47,03	6,34	46,63	9,97
<b>FORÁNEAS</b>	<b>33,53</b>	<b>9,95</b>	<b>56,52</b>	<b>2,37</b>
Sector Público	32,67	10,63	56,71	1,58
Sector Privado	33,57	9,92	56,51	2,42
Vista	24,27	9,47	66,27	3,02
Ahorro	40,34	9,94	49,72	1,86
Plazo	37,28	10,20	52,51	2,37
<b>COOPERATIVAS DE CRÉDITO</b>	<b>15,55</b>	<b>28,12</b>	<b>56,34</b>	<b>17,84</b>
Sector Público	7,79	13,20	79,01	16,76
Sector Privado	15,87	28,73	55,40	17,89
Vista	18,36	25,93	55,71	13,27
Ahorro	15,22	29,88	54,89	18,10
Plazo	15,55	28,85	55,60	19,60

## II. DEPÓSITOS. DETALLE DE LA DISTRIBUCIÓN TERRITORIAL Y SECTORIAL

## ENTIDADES DE DEPÓSITO

**CUADRO II.3.2** TASAS DE PARTICIPACIÓN TERRITORIAL COMUNITAT VALENCIANA / ESPAÑA.  
EVOLUCIÓN

(Datos referidos al final de cada año)

	TOTAL	BANCOS	CAJAS DE AHORROS			COOP. DE CRÉDITO
	C.V./ España %	%	Total %	Autóctonas %	Foráneas %	%
1996	7,58	6,64	7,19	6,46	0,72	19,55
1997	7,57	5,96	7,79	6,87	0,92	19,25
1998	7,91	6,38	7,94	6,92	1,02	19,03
1999	7,96	6,83	7,63	6,43	1,21	18,49
2000	7,89	6,65	7,73	6,30	1,43	17,78
2001	7,66	6,02	7,80	6,16	1,63	17,95
2002	7,64	6,04	7,75	6,03	1,72	17,35
2003	8,11	6,36	8,29	6,45	1,85	17,33
2004	8,42	6,30	8,89	6,98	1,91	17,07
2005	8,57	5,83	9,60	7,44	2,15	17,84
2006	8,97	5,87	10,43	8,06	2,37	17,84

**GRÁFICO II.3.2**

DEPÓSITOS.  
EVOLUCIÓN TASAS DE PARTICIPACIÓN

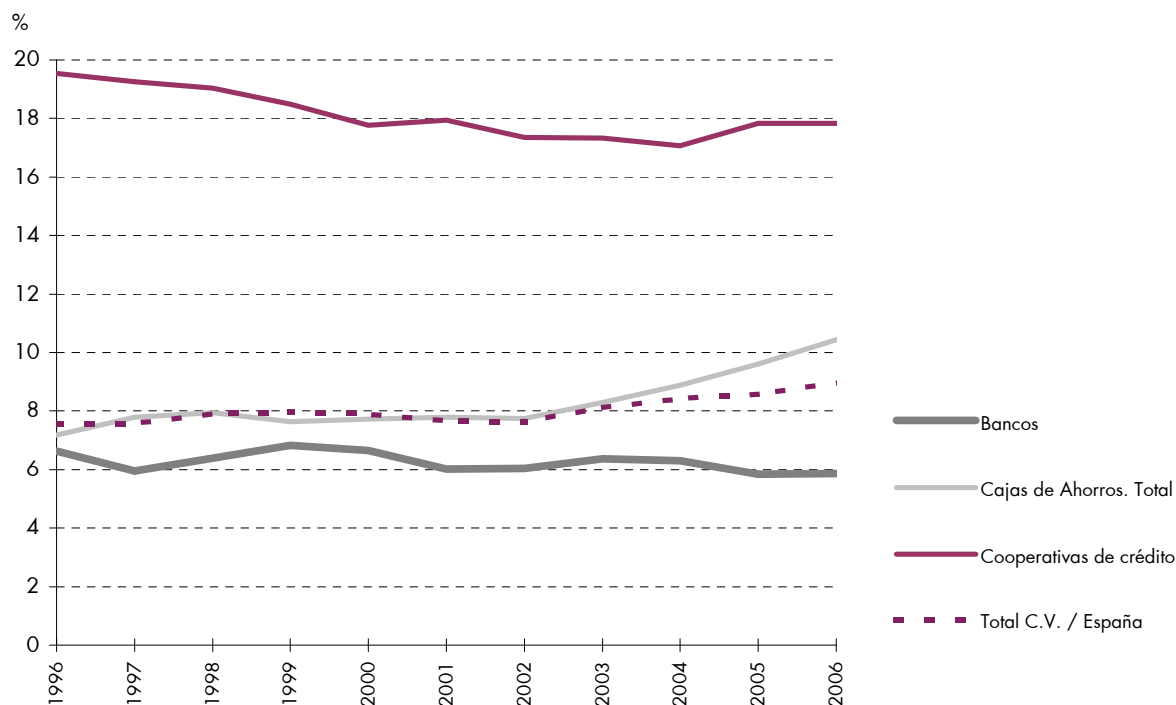

## II. DEPÓSITOS. DETALLE DE LA DISTRIBUCIÓN TERRITORIAL Y SECTORIAL

## ENTIDADES DE DEPÓSITO

**CUADRO II.4.1** TASAS DE VARIACIÓN ANUAL.  
DETALLE POR PROVINCIAS Y AGREGADOS

(Datos referidos a 31 de diciembre de 2006)

	ALICANTE	CASTELLÓN	VALENCIA	COMUNITAT VALENCIANA	ESPAÑA
	%	%	%	%	%
<b>TOTAL SISTEMA BANCARIO</b>	<b>24,65</b>	<b>19,64</b>	<b>24,46</b>	<b>23,93</b>	<b>18,47</b>
Sector Público	26,13	18,81	61,59	46,33	19,71
Sector Privado	24,61	19,66	23,16	23,23	18,38
Vista	10,95	21,51	11,80	12,54	17,30
Ahorro	6,22	7,67	6,83	6,75	7,30
Plazo	40,47	26,45	41,03	38,99	24,06
<b>BANCOS</b>	<b>17,40</b>	<b>21,51</b>	<b>23,49</b>	<b>21,26</b>	<b>20,62</b>
Sector Público	10,69	25,22	53,61	36,58	2,55
Sector Privado	17,64	21,40	22,39	20,72	22,21
Vista	12,36	25,16	24,34	20,48	16,34
Ahorro	11,74	10,11	9,65	10,40	10,27
Plazo	27,72	25,16	29,08	28,11	30,41
<b>CAJAS DE AHORROS</b>	<b>28,89</b>	<b>21,77</b>	<b>26,65</b>	<b>27,14</b>	<b>17,01</b>
Sector Público	36,75	34,13	32,14	33,62	38,59
Sector Privado	28,71	21,40	26,42	26,93	15,71
Vista	10,65	17,76	3,23	6,76	18,68
Ahorro	4,09	5,83	5,58	5,04	5,77
Plazo	45,58	33,49	53,88	48,45	19,29
<b>AUTÓCTONAS</b>	<b>30,60</b>	<b>20,03</b>	<b>24,67</b>	<b>26,77</b>	<b>25,83</b>
Sector Público	35,04	19,54	5,90	13,61	16,09
Sector Privado	30,51	20,04	25,61	27,24	26,14
Vista	10,46	17,27	-8,10	0,14	6,52
Ahorro	3,35	5,42	4,72	4,29	5,80
Plazo	48,15	31,98	58,68	51,67	46,01
<b>FORÁNEAS</b>	<b>21,97</b>	<b>26,45</b>	<b>32,97</b>	<b>28,43</b>	<b>16,06</b>
Sector Público	40,32	60,28	294,77	125,86	39,85
Sector Privado	21,24	25,12	28,94	25,87	14,55
Vista	11,26	18,56	27,87	22,52	19,99
Ahorro	7,01	7,65	9,53	8,31	5,76
Plazo	33,29	37,63	38,25	36,30	16,25
<b>COOPERATIVAS DE CRÉDITO</b>	<b>11,24</b>	<b>15,38</b>	<b>18,10</b>	<b>16,22</b>	<b>16,19</b>
Sector Público	9,35	-10,64	590,53	199,93	32,67
Sector Privado	11,28	16,02	12,61	13,35	15,56
Vista	2,22	20,72	10,38	11,22	14,00
Ahorro	4,07	8,07	6,15	6,39	7,21
Plazo	19,09	19,92	17,13	18,23	21,88

## II. DEPÓSITOS. DETALLE DE LA DISTRIBUCIÓN TERRITORIAL Y SECTORIAL

## ENTIDADES DE DEPÓSITO

**CUADRO II.4.2** TASAS DE VARIACIÓN ANUAL.  
EVOLUCIÓN DEL AGREGADO COMUNITAT VALENCIANA

(Datos referidos al final de cada año)

	TOTAL SISTEMA BANCARIO	BANCOS	CAJAS DE AHORROS			COOP. DE CRÉDITO
	%	%	Total %	Autóctonas %	Foráneas %	%
1996	3,11	-0,93	4,31	3,16	15,81	12,56
1997	4,61	-7,03	14,04	11,79	34,10	7,51
1998	7,01	5,18	7,54	6,36	16,31	9,84
1999	7,96	12,52	4,41	0,80	28,94	9,17
2000	11,79	9,51	14,24	10,60	33,56	9,37
2001	11,03	5,13	13,68	10,24	28,84	16,88
2002	8,17	5,58	10,32	8,54	17,02	6,79
2003	13,28	6,36	18,76	18,68	19,04	9,61
2004	17,78	10,00	23,32	24,60	18,87	13,70
2005	11,45	8,57	12,12	10,74	17,15	14,82
2006	23,93	21,26	27,14	26,77	28,43	16,22

**GRÁFICO II.4.2**

DEPÓSITOS.  
EVOLUCIÓN TASAS DE VARIACIÓN  
%



## II. DEPÓSITOS. DETALLE DE LA DISTRIBUCIÓN TERRITORIAL Y SECTORIAL

## ENTIDADES DE DEPÓSITO

**CUADRO II.5** DEPÓSITOS DEL SECTOR PRIVADO RESIDENTE.  
DISTRIBUCIÓN SEGÚN MODALIDAD

(Datos referidos a 31 de diciembre de 2006, en miles de euros)

	VISTA		AHORRO		PLAZO		TOTAL
	Importe	% sobre Total	Importe	% sobre Total	Importe	% sobre Total	
<b>Total España</b>	<b>265.768.607</b>	<b>28,67</b>	<b>186.432.353</b>	<b>20,11</b>	<b>474.815.788</b>	<b>51,22</b>	<b>927.016.748</b>
Total Comunitat Valenciana	21.858.335	25,47	19.332.818	22,53	44.634.203	52,01	85.825.369
Bancos	9.259.736	38,68	5.482.468	22,90	9.199.064	38,42	23.941.272
Cajas de Ahorros	10.935.045	21,59	10.452.158	20,63	29.268.572	57,78	50.655.779
Coop. de Crédito	1.663.554	14,82	3.398.192	30,26	6.166.567	54,92	11.228.318

**GRÁFICO II.5**

DEPÓSITOS SECTOR PRIVADO.  
DISTRIBUCIÓN POR MODALIDADES

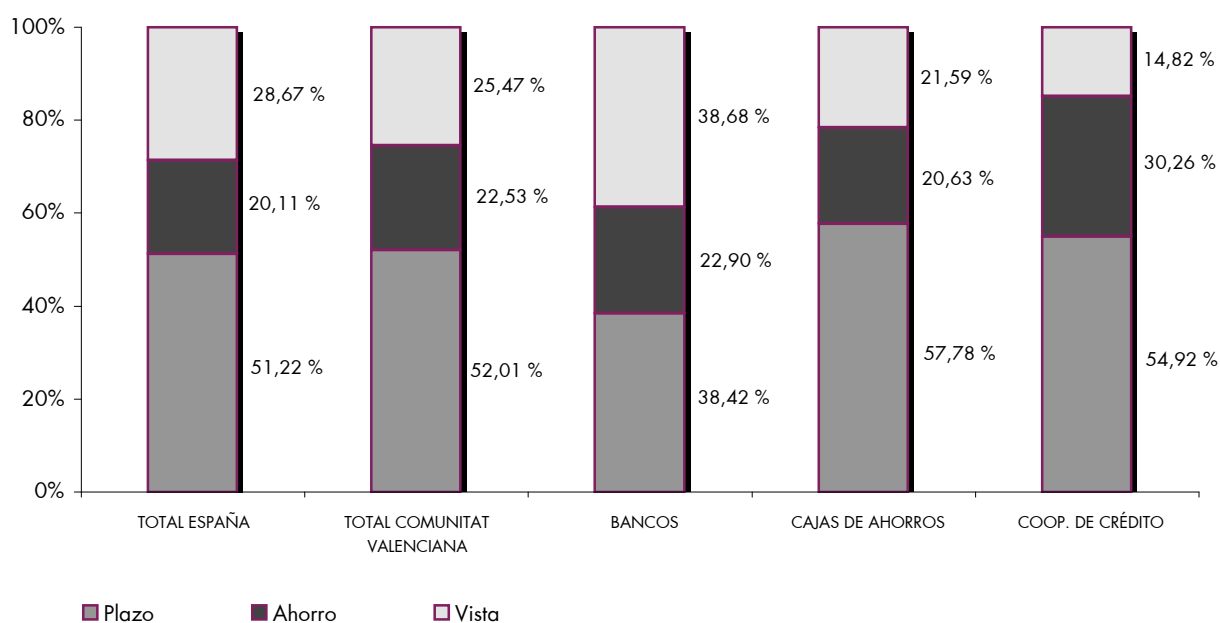

### III. CRÉDITOS. DETALLE DE LA DISTRIBUCIÓN TERRITORIAL Y SECTORIAL

### ENTIDADES DE DEPÓSITO

**CUADRO III.1.1** CRÉDITOS AL SECTOR PÚBLICO Y SECTOR PRIVADO RESIDENTE.  
DETALLE POR PROVINCIAS Y AGREGADOS

(Datos referidos a 31 de diciembre de 2006, en miles de euros)

	ALICANTE	CASTELLÓN	VALENCIA	COMUNITAT VALENCIANA	ESPAÑA
	Importe	Importe	Importe	Importe	Importe
<b>TOTAL SISTEMA BANCARIO</b>	<b>49.171.317</b>	<b>21.541.040</b>	<b>83.035.818</b>	<b>153.748.175</b>	<b>1.482.979.664</b>
Sector Público	918.946	316.914	2.465.109	3.700.969	37.981.447
Sector Privado	48.252.370	21.224.123	80.570.711	150.047.204	1.444.998.219
<b>BANCOS</b>	<b>20.051.667</b>	<b>9.261.569</b>	<b>34.753.008</b>	<b>64.066.244</b>	<b>681.386.786</b>
Sector Público	536.348	197.621	1.755.290	2.489.259	23.696.466
Sector Privado	19.515.318	9.063.948	32.997.718	61.576.984	657.690.321
<b>CAJAS DE AHORROS</b>	<b>26.922.065</b>	<b>9.318.469</b>	<b>40.895.204</b>	<b>77.135.738</b>	<b>723.143.839</b>
Sector Público	356.425	88.772	673.738	1.118.935	13.737.502
Sector Privado	26.565.640	9.229.697	40.221.466	76.016.803	709.406.336
<b>AUTÓCTONAS</b>	<b>17.425.162</b>	<b>5.773.573</b>	<b>25.636.136</b>	<b>48.834.871</b>	<b>98.243.517</b>
Sector Público	264.374	38.768	334.563	637.705	1.070.007
Sector Privado	17.160.788	5.734.805	25.301.573	48.197.166	97.173.510
<b>FORÁNEAS</b>	<b>9.496.903</b>	<b>3.544.896</b>	<b>15.259.068</b>	<b>28.300.867</b>	<b>624.900.322</b>
Sector Público	92.051	50.004	339.175	481.230	12.667.495
Sector Privado	9.404.852	3.494.892	14.919.893	27.819.637	612.232.826
<b>COOPERATIVAS DE CRÉDITO</b>	<b>2.197.585</b>	<b>2.961.002</b>	<b>7.387.606</b>	<b>12.546.193</b>	<b>78.449.039</b>
Sector Público	26.173	30.521	36.081	92.775	547.479
Sector Privado	2.171.412	2.930.478	7.351.527	12.453.417	77.901.562



### III. CRÉDITOS. DETALLE DE LA DISTRIBUCIÓN TERRITORIAL Y SECTORIAL

**CUADRO III.1.2** CRÉDITOS AL SECTOR PÚBLICO Y SECTOR PRIVADO RESIDENTE.  
DETALLE POR COMUNIDADES AUTÓNOMAS

(Datos referidos a 31 de diciembre de 2006, en millones de euros)

		BANCOS		CAJAS DE AHORROS		COOP. DE CRÉDITO		TOTAL	
		Importe	% Tasa participación	Importe	% Tasa participación	Importe	% Tasa participación	Importe	% Tasa participación
1	MADRID	213.456	31,34	140.419	19,44	2.839	3,62	356.714	24,07
2	CATALUÑA	121.497	17,84	156.844	21,71	3.332	4,25	281.673	19,01
3	ANDALUCÍA	84.870	12,46	97.850	13,55	18.820	23,99	201.540	13,60
4	<b>C. VALENCIANA</b>	<b>64.066</b>	<b>9,41</b>	<b>77.136</b>	<b>10,68</b>	<b>12.546</b>	<b>15,99</b>	<b>153.748</b>	<b>10,38</b>
5	PAÍS VASCO	30.113	4,42	32.666	4,52	9.992	12,74	72.771	4,91
6	CASTILLA-LEÓN	22.938	3,37	34.394	4,76	5.397	6,88	62.729	4,23
7	GALICIA	27.727	4,07	27.749	3,84	269	0,34	55.745	3,76
8	CANARIAS	25.107	3,69	21.999	3,05	1.805	2,30	48.911	3,30
9	CASTILLA-LA MANCHA	13.264	1,95	26.084	3,61	4.229	5,39	43.577	2,94
10	MURCIA	14.014	2,06	22.136	3,06	4.875	6,21	41.025	2,77
11	ARAGÓN	13.344	1,96	22.176	3,07	4.605	5,87	40.125	2,71
12	BALEARES	16.852	2,47	18.858	2,61	443	0,56	36.153	2,44
13	ASTURIAS	10.826	1,59	10.047	1,39	1.964	2,50	22.837	1,54
14	NAVARRA	5.517	0,81	9.245	1,28	4.898	6,24	19.660	1,33
15	EXTREMADURA	7.623	1,12	9.828	1,36	1.097	1,40	18.548	1,25
16	CANTABRIA	5.476	0,80	7.928	1,10	291	0,37	13.695	0,92
17	LA RIOJA	3.637	0,53	6.069	0,84	959	1,22	10.665	0,72
18	CEUTA	435	0,06	590	0,08	42	0,05	1.067	0,07
19	MELILLA	556	0,08	335	0,05	44	0,06	935	0,06
	OTROS (*)	69	-0,04	791	0,00	2	0,00	862	-0,02
TOTAL		681.387	100,00	723.144	100,00	78.449	100,00	1.482.980	100,00

(\*) Recoge ajustes por diferencias en los datos fuente.

**GRÁFICO III.1.2**

TOTAL CRÉDITOS  
POR COMUNIDADES AUTÓNOMAS

Millones de euros

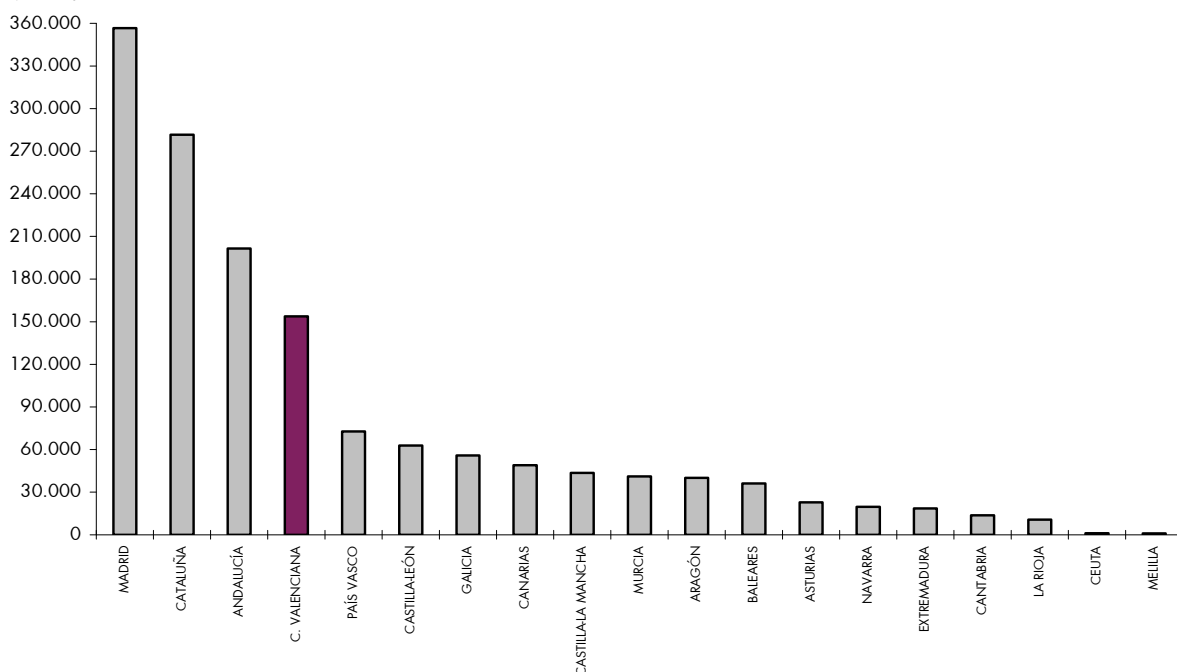

### III. CRÉDITOS. DETALLE DE LA DISTRIBUCIÓN TERRITORIAL Y SECTORIAL

### ENTIDADES DE DEPÓSITO

**CUADRO III.2.1** CUOTAS DE MERCADO.  
DETALLE POR PROVINCIAS Y AGREGADOS

(Datos referidos a 31 de diciembre de 2006)

	Alicante %	Castellón %	Valencia %	Comunitat Valenciana %	España %
<b>BANCOS</b>	<b>40,78</b>	<b>42,99</b>	<b>41,85</b>	<b>41,67</b>	<b>45,95</b>
Sector Público	58,37	62,36	71,21	67,26	62,39
Sector Privado	40,44	42,71	40,95	41,04	45,51
<b>CAJAS DE AHORROS</b>	<b>54,75</b>	<b>43,26</b>	<b>49,25</b>	<b>50,17</b>	<b>48,76</b>
Sector Público	38,79	28,01	27,33	30,23	36,17
Sector Privado	55,06	43,49	49,92	50,66	49,09
<b>AUTÓCTONAS</b>	<b>35,44</b>	<b>26,80</b>	<b>30,87</b>	<b>31,76</b>	<b>6,62</b>
Sector Público	28,77	12,23	13,57	17,23	2,82
Sector Privado	35,56	27,02	31,40	32,12	6,72
<b>FORÁNEAS</b>	<b>19,31</b>	<b>16,46</b>	<b>18,38</b>	<b>18,41</b>	<b>42,14</b>
Sector Público	10,02	15,78	13,76	13,00	33,35
Sector Privado	19,49	16,47	18,52	18,54	42,37
<b>COOPERATIVAS DE CRÉDITO</b>	<b>4,47</b>	<b>13,75</b>	<b>8,90</b>	<b>8,16</b>	<b>5,29</b>
Sector Público	2,85	9,63	1,46	2,51	1,44
Sector Privado	4,50	13,81	9,12	8,30	5,39

**GRÁFICO III.2.1**  
CRÉDITOS.  
SITUACIÓN CUOTAS DE MERCADO

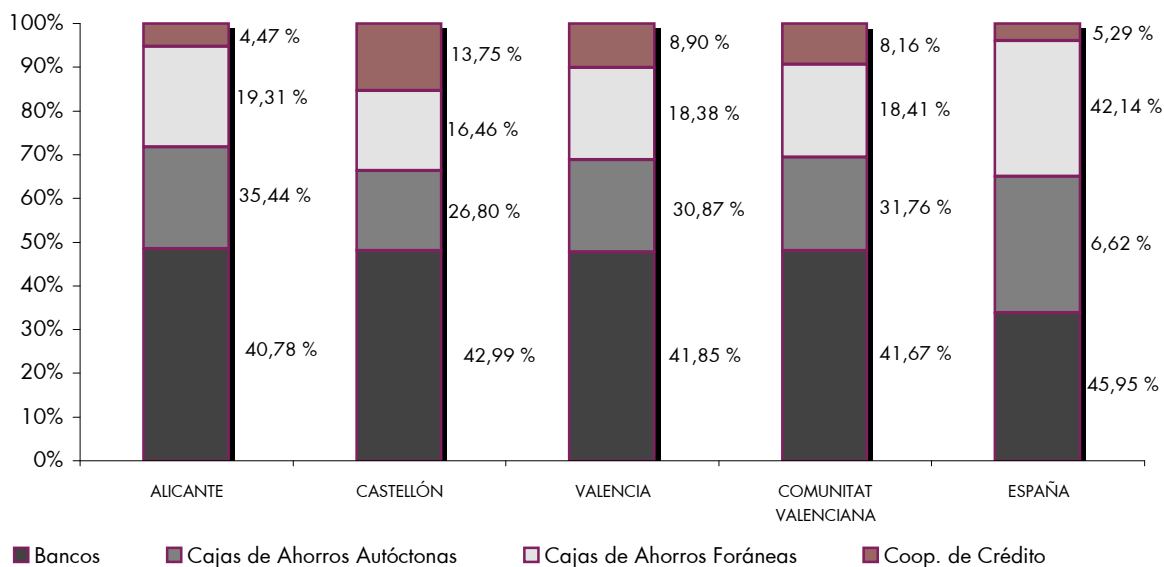

### III. CRÉDITOS. DETALLE DE LA DISTRIBUCIÓN TERRITORIAL Y SECTORIAL

### ENTIDADES DE DEPÓSITO

**CUADRO III.2.2** CUOTAS DE MERCADO.  
EVOLUCIÓN DEL AGREGADO COMUNITAT VALENCIANA

(Datos referidos al final de cada año)

	BANCOS	CAJAS DE AHORROS			COOP. DE CRÉDITO (4)
	%	Total %	Autóctonas (2) (3) %	Foráneas (1) %	%
1996	49,76	41,75	34,14	7,61	8,49
1997	46,85	44,43	34,66	9,78	8,72
1998	46,34	44,72	33,97	10,75	8,95
1999	46,11	44,86	33,37	11,50	9,03
2000	45,15	45,88	33,31	12,58	8,96
2001	43,46	47,54	33,97	13,57	9,00
2002	42,93	47,98	33,04	14,95	9,09
2003	43,48	47,37	31,19	16,19	9,14
2004	43,55	47,29	30,06	17,23	9,16
2005	42,38	49,02	31,72	17,30	8,59
2006	41,67	50,17	31,76	18,41	8,16

**GRÁFICO III.2.2**

CRÉDITOS.  
EVOLUCIÓN CUOTAS DE MERCADO  
%

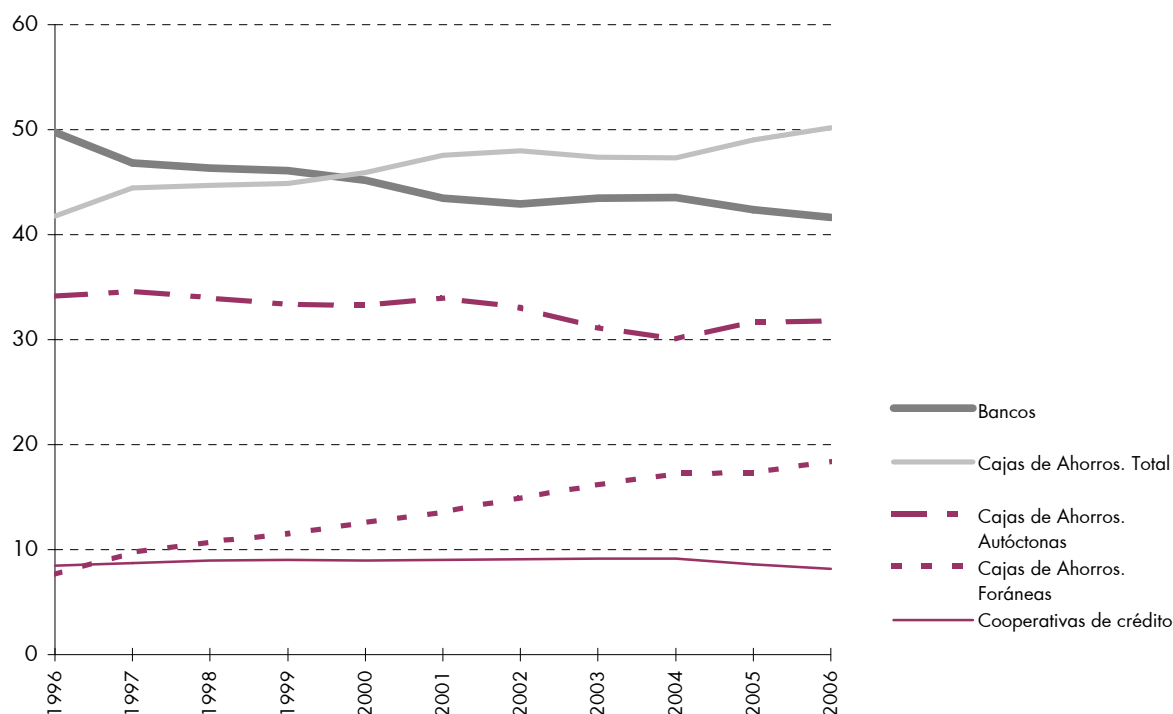

(1) En el ejercicio 1997, se integraron las redes de oficinas de Altae Banco y el Banco de la Exportación en Caja Madrid y Caja Cataluña, respectivamente.

(2) En 1998, se integraron las redes de oficinas de Abbey National Bank y del Banco Sanpaolo en la Caja de Ahorros del Mediterráneo.

(3) En 1999, se integró la red de oficinas del Sindibank en Bancaja.

(4) En septiembre de 2001, se incorpora una nueva cooperativa de crédito, Crèdit Valencia, constituida como consecuencia de la integración de diversas secciones de crédito de cooperativas.

### III. CRÉDITOS. DETALLE DE LA DISTRIBUCIÓN TERRITORIAL Y SECTORIAL

### ENTIDADES DE DEPÓSITO

**CUADRO III.3.1** TASAS DE DISTRIBUCIÓN TERRITORIAL.  
DETALLE POR PROVINCIAS Y AGREGADOS

(Datos referidos a 31 de diciembre de 2006)

	ALICANTE % Distribución Alicante/C.V.	CASTELLÓN % Distribución Castellón/C.V.	VALENCIA % Distribución Valencia/C.V.	COMUNITAT VALENCIANA % Participación C.V./España
<b>TOTAL SISTEMA BANCARIO</b>	<b>31,98</b>	<b>14,01</b>	<b>54,01</b>	<b>10,37</b>
Sector Público	24,83	8,56	66,61	9,74
Sector Privado	32,16	14,14	53,70	10,38
<b>BANCOS</b>	<b>31,30</b>	<b>14,46</b>	<b>54,25</b>	<b>9,40</b>
Sector Público	21,55	7,94	70,51	10,50
Sector Privado	31,69	14,72	53,59	9,36
<b>CAJAS DE AHORROS</b>	<b>34,90</b>	<b>12,08</b>	<b>53,02</b>	<b>10,67</b>
Sector Público	31,85	7,93	60,21	8,15
Sector Privado	34,95	12,14	52,91	10,72
<b>AUTÓCTONAS</b>	<b>35,68</b>	<b>11,82</b>	<b>52,50</b>	<b>6,75</b>
Sector Público	41,46	6,08	52,46	4,64
Sector Privado	35,61	11,90	52,50	6,79
<b>FORÁNEAS</b>	<b>33,56</b>	<b>12,53</b>	<b>53,92</b>	<b>3,91</b>
Sector Público	19,13	10,39	70,48	3,50
Sector Privado	33,81	12,56	53,63	3,92
<b>COOPERATIVAS DE CRÉDITO</b>	<b>17,52</b>	<b>23,60</b>	<b>58,88</b>	<b>15,99</b>
Sector Público	28,21	32,90	38,89	16,95
Sector Privado	17,44	23,53	59,03	15,99

### III. CRÉDITOS. DETALLE DE LA DISTRIBUCIÓN TERRITORIAL Y SECTORIAL

### ENTIDADES DE DEPÓSITO

**CUADRO III.3.2** TASAS DE PARTICIPACIÓN TERRITORIAL COMUNITAT VALENCIANA / ESPAÑA.  
EVOLUCIÓN

(Datos referidos al final de cada año)

	TOTAL	BANCOS	CAJAS DE AHORROS			COOP. DE CRÉDITO
	C.V./ España %	%	Total %	Autóctonas %	Foráneas %	%
1996	8,78	7,67	9,41	7,70	1,72	18,31
1997	8,73	7,36	9,67	7,54	2,13	17,50
1998	9,02	7,70	9,79	7,44	2,35	17,81
1999	9,49	8,19	10,17	7,56	2,61	18,16
2000	9,51	8,25	10,10	7,33	2,77	17,87
2001	9,71	8,31	10,44	7,46	2,98	17,44
2002	9,62	8,39	10,13	6,98	3,16	16,80
2003	9,66	8,70	9,87	6,50	3,37	16,59
2004	9,73	9,00	9,67	6,15	3,52	16,68
2005	10,24	9,31	10,47	6,78	3,70	16,04
2006	10,37	9,40	10,67	6,75	3,91	15,99

**GRÁFICO III.3.2**

CRÉDITOS  
EVOLUCIÓN TASAS DE PARTICIPACIÓN  
%

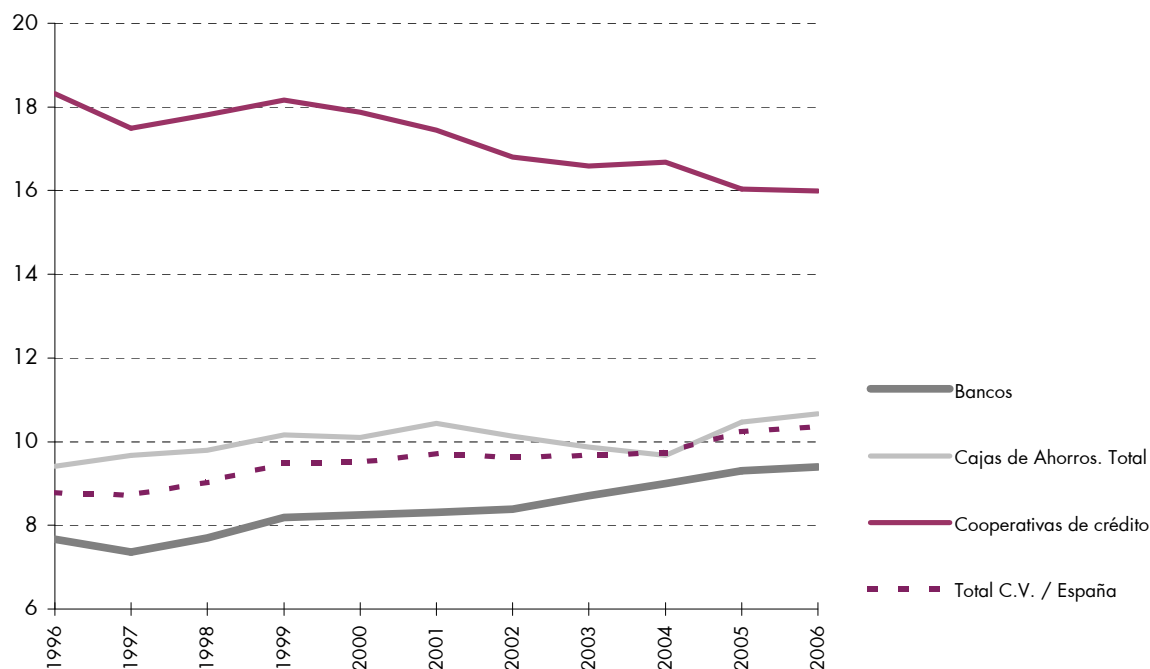

### III. CRÉDITOS. DETALLE DE LA DISTRIBUCIÓN TERRITORIAL Y SECTORIAL

### ENTIDADES DE DEPÓSITO

**CUADRO III.4.1** TASAS DE VARIACIÓN ANUAL.  
DETALLE POR PROVINCIAS Y AGREGADOS

(Datos referidos a 31 de diciembre de 2006)

	ALICANTE	CASTELLÓN	VALENCIA	COMUNITAT VALENCIANA	ESPAÑA
	%	%	%	%	%
<b>TOTAL SISTEMA BANCARIO</b>	<b>24,49</b>	<b>27,63</b>	<b>27,97</b>	<b>26,79</b>	<b>25,18</b>
Sector Público	11,32	19,24	-7,59	-1,54	2,19
Sector Privado	24,77	27,76	29,50	27,70	25,93
<b>BANCOS</b>	<b>21,09</b>	<b>27,18</b>	<b>26,13</b>	<b>24,66</b>	<b>23,45</b>
Sector Público	12,07	30,44	-8,91	-2,65	2,42
Sector Privado	21,35	27,11	28,77	26,08	24,37
<b>CAJAS DE AHORROS</b>	<b>27,18</b>	<b>31,36</b>	<b>31,13</b>	<b>29,75</b>	<b>27,37</b>
Sector Público	10,28	10,39	-3,46	1,58	1,87
Sector Privado	27,44	31,60	31,93	30,28	27,99
<b>AUTÓCTONAS</b>	<b>24,99</b>	<b>29,56</b>	<b>27,74</b>	<b>26,96</b>	<b>34,55</b>
Sector Público	11,32	18,96	-17,43	-5,57	-3,39
Sector Privado	25,23	29,64	28,68	27,54	35,14
<b>FORÁNEAS</b>	<b>31,39</b>	<b>34,38</b>	<b>37,25</b>	<b>34,87</b>	<b>26,31</b>
Sector Público	7,39	4,55	15,87	12,90	2,34
Sector Privado	31,68	34,93	37,83	35,33	26,93
<b>COOPERATIVAS DE CRÉDITO</b>	<b>24,12</b>	<b>18,39</b>	<b>20,16</b>	<b>20,41</b>	<b>20,75</b>
Sector Público	10,49	-9,81	-15,61	-7,49	0,52
Sector Privado	24,31	18,78	20,41	20,68	20,92

### III. CRÉDITOS. DETALLE DE LA DISTRIBUCIÓN TERRITORIAL Y SECTORIAL

### ENTIDADES DE DEPÓSITO

**CUADRO III.4.2** TASAS DE VARIACIÓN ANUAL.  
EVOLUCIÓN DEL AGREGADO COMUNITAT VALENCIANA

(Datos referidos al final de cada año)

	TOTAL SISTEMA BANCARIO	BANCOS	CAJAS DE AHORROS			COOP. DE CRÉDITO
	%	%	Total %	Autóctonas %	Foráneas %	%
1996	9,58	6,33	12,20	11,27	16,59	17,06
1997	11,50	4,96	18,68	13,20	43,24	14,50
1998	18,12	16,83	18,87	15,76	29,89	21,20
1999	19,46	18,87	19,85	17,35	27,76	20,58
2000	16,73	14,32	19,38	16,52	27,70	15,82
2001	13,50	9,24	17,60	15,77	22,44	13,97
2002	11,28	9,92	12,31	8,21	22,60	12,37
2003	15,10	16,59	13,64	8,66	24,64	15,81
2004	18,37	18,54	18,16	14,10	25,98	18,64
2005	33,43	29,86	38,33	40,79	34,02	25,13
2006	26,79	24,66	29,75	26,96	34,87	20,41

**GRÁFICO III.4.2**

DEPÓSITOS.  
EVOLUCIÓN TASAS DE VARIACIÓN





# IV. OFICINAS. DETALLE DE LA DISTRIBUCIÓN TERRITORIAL Y SECTORIAL

## ENTIDADES DE DEPÓSITO

**CUADRO IV.** EVOLUCIÓN DEL NÚMERO DE OFICINAS POR PROVINCIAS Y AGREGADOS

(Datos referidos al final de cada año)

	ALICANTE	CASTELLÓN	VALENCIA	COMUNITAT VALENCIANA	ESPAÑA	% C.V./ España
<b>TOTAL SISTEMA BANCARIO</b>						
1996	1.275	559	2.118	3.952	37.079	10,66
1997	1.287	563	2.146	3.996	37.634	10,62
1998	1.323	570	2.205	4.098	38.639	10,61
1999	1.355	561	2.185	4.101	38.986	10,52
2000	1.350	572	2.160	4.082	38.967	10,48
2001	1.335	565	2.159	4.059	38.676	10,49
2002	1.348	563	2.147	4.058	38.673	10,49
2003	1.407	572	2.195	4.174	39.405	10,59
2004	1.467	580	2.236	4.283	40.230	10,65
2005	1.548	602	2.332	4.482	41.599	10,77
2006	1.649	634	2.463	4.746	43.286	10,96
<b>BANCOS (1)</b>						
1996	626	245	1.047	1.918	17.674	10,85
1997	619	236	977	1.832	17.530	10,45
1998	625	229	972	1.826	17.450	10,46
1999	627	216	930	1.773	16.905	10,49
2000	593	205	850	1.648	15.811	10,42
2001	549	192	797	1.538	14.756	10,42
2002	531	183	764	1.478	14.072	10,50
2003	545	184	769	1.498	14.074	10,64
2004	561	182	771	1.514	14.168	10,69
2005	590	188	802	1.580	14.533	10,87
2006	627	196	846	1.669	15.096	11,06
<b>COOPERATIVAS DE CRÉDITO (2)</b>						
1996	147	114	308	569	3.311	17,19
1997	154	119	321	594	3.468	17,13
1998	159	122	318	599	3.607	16,61
1999	161	131	328	620	3.744	16,56
2000	163	143	341	647	3.888	16,64
2001	167	146	382	695	4.091	16,99
2002	168	153	386	707	4.275	16,54
2003	182	160	407	749	4.460	16,79
2004	188	162	423	773	4.559	16,96
2005	193	165	437	795	4.656	17,07
2006	198	171	448	817	4.772	17,12

(1) En 1997, se integraron las redes de oficinas de Altae Banco y del Banco de la Exportación en Caja Madrid y Caja Cataluña, respectivamente.

(2) En septiembre de 2001, se incorpora una nueva cooperativa de crédito, Crèdit Valencia, consituída como consecuencia de la integración de diversas secciones de crédito de cooperativas.

#### IV. OFICINAS. DETALLE DE LA DISTRIBUCIÓN TERRITORIAL Y SECTORIAL (continuación)

#### ENTIDADES DE DEPÓSITO

**CUADRO IV.** EVOLUCIÓN DEL NÚMERO DE OFICINAS POR PROVINCIAS Y AGREGADOS (continuación)

(Datos referidos al final de cada año)

	ALICANTE	CASTELLÓN	VALENCIA	COMUNITAT VALENCIANA	ESPAÑA	% C.V./ España
<b>CAJAS DE AHORROS</b>						
1996	502	200	763	1.465	16.094	9,10
1997	514	208	848	1.570	16.636	9,44
1998	539	219	915	1.673	17.582	9,52
1999	567	214	927	1.708	18.337	9,31
2000	594	224	969	1.787	19.268	9,27
2001	619	227	980	1.826	19.829	9,21
2002	649	227	997	1.873	20.326	9,21
2003	680	228	1.019	1.927	20.871	9,23
2004	718	236	1.042	1.996	21.503	9,28
2005	765	249	1.093	2.107	22.410	9,40
2006	824	267	1.169	2.260	23.418	9,65
<b>AUTÓCTONAS (3) (4)</b>						
1996	361	154	571	1.086	1.297	6,75
1997	361	154	575	1.090	1.318	6,55
1998	366	159	575	1.100	1.461	6,26
1999	372	147	561	1.080	1.504	5,89
2000	373	148	562	1.083	1.575	5,62
2001	384	146	553	1.083	1.596	5,46
2002	398	145	554	1.097	1.626	5,40
2003	416	145	567	1.128	1.720	5,40
2004	436	144	568	1.148	1.897	5,34
2005	452	145	569	1.166	2.068	5,20
2006	452	143	585	1.180	2.156	5,04
<b>FORÁNEAS (5)</b>						
1996	141	46	192	379	14.797	2,35
1997	153	54	273	480	15.318	2,89
1998	173	60	340	573	16.121	3,26
1999	195	67	366	628	16.833	3,42
2000	221	76	407	704	17.693	3,65
2001	235	81	427	743	18.233	3,75
2002	251	82	443	776	18.700	3,82
2003	264	83	452	799	19.151	3,83
2004	282	92	474	848	19.606	3,94
2005	313	104	524	941	20.342	4,20
2006	372	124	584	1.080	21.253	4,61

Fuentes: Banco de España (Boletín Estadístico)  
Instituto Valenciano de Finanzas

(3) En 1998, se integraron las redes de oficinas del Abbey National Bank y del Banco Sanpaolo en la Caja de Ahorros del Mediterráneo.

(4) En agosto de 1999, se integraron la red de oficinas del Sindibank en Bancaja.

(5) En 1997, se integraron las redes de oficinas de Altae Banco y del Banco de la Exportación en Caja Madrid y Caja Cataluña, respectivamente.

#### IV. OFICINAS. DETALLE DE LA DISTRIBUCIÓN TERRITORIAL Y SECTORIAL (continuación)

#### ENTIDADES DE DEPÓSITO

##### GRÁFICO IV.

EVOLUCIÓN DEL NÚMERO DE OFICINAS  
EN LA COMUNITAT VALENCIANA

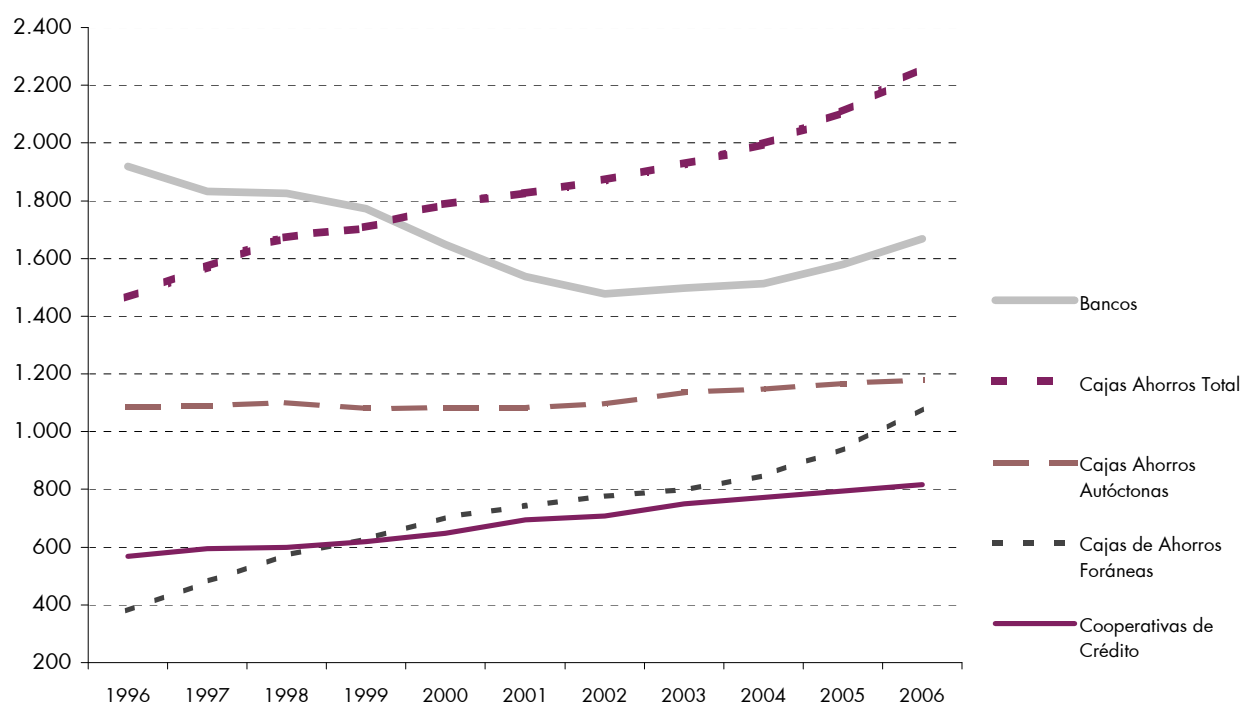

## ANEXO

ENTIDADES DE DEPÓSITO  
CON SEDE SOCIAL EN  
LA COMUNITAT VALENCIANA

## CLASIFICACIÓN SEGÚN DISTINTAS MAGNITUDES

(Datos referidos a 31 de diciembre de 2006, en miles de euros)

ENTIDAD	TOTAL ACTIVO	RK.	DEPÓSITOS <sup>(1)</sup>	RK.	CRÉDITOS <sup>(2)</sup>	RK.
BANCAJA	62.128.642	1	37.079.393	2	51.867.742	1
CAJA DE AHORROS DEL MEDITERRÁNEO	57.641.661	2	43.326.766	1	47.663.544	2
BANCO DE VALENCIA	15.686.791	3	11.209.074	3	13.939.769	3
RURALCAJA	7.534.270	4	6.202.865	4	6.597.442	4
CAJA CAMPO	1.073.605	5	944.740	5	838.185	5
CAJA DE AHORROS Y M.P. DE ONTINYENT	874.696	6	760.607	7	730.876	7
C. R. CENTRAL ORIHUELA	908.245	7	789.146	6	773.142	6
C. R. TORRENT	744.241	8	649.404	8	604.101	8
CAIXA POPULAR	712.681	9	638.964	9	571.322	9
CRÈDIT VALENCIA	504.085	10	416.765	10	364.647	10
C. R. CASTELLÓN - SAN ISIDRO	445.747	11	383.430	11	297.938	11
C. R. CATÓLICO AGRARIA	330.003	12	291.648	12	232.163	12
C. R. ALTEA	260.778	13	219.093	14	202.935	13
C. R. LA VALL SAN ISIDRO	285.869	14	246.076	13	202.892	14
C. R. SAN JOSÉ BURRIANA	230.174	15	192.341	15	153.403	16
C. R. ALGEMESÍ	192.742	16	165.348	17	156.851	15
C. R. NTRA. SRA. ESPERANZA ONDA	190.766	17	163.310	18	145.268	17
C. R. SAN JOSÉ ALMASSORA	197.860	18	173.801	16	115.589	18
C. R. SAN JOSÉ ALCORA	163.628	19	137.570	19	62.536	28
C. R. CALLOSA	139.409	20	120.458	21	112.228	19
C. R. SANT ISIDRE BENICARLÓ	153.378	21	132.050	20	102.227	20
C. R. PETREL	141.817	22	119.787	22	95.418	22
C. R. L'ALCÚDIA	122.392	23	105.491	23	90.290	24
C. R. SAN JOSÉ NULES	120.041	24	101.001	24	95.832	21
C. R. EL SALVADOR VINARÓS	114.327	25	99.894	25	81.198	25
C. R. CHESTE	104.171	26	89.565	26	60.523	29
C. R. ALQUERÍAS NIÑO PERDIDO	102.865	27	78.719	28	91.187	23
C. R. ST. VICENT FERRER VALL D'UIXÓ	92.226	28	80.714	27	79.206	26
C. R. ALGINET	85.047	29	73.658	29	62.725	27
C. R. ALBAL	74.058	30	64.422	30	39.807	31
C. R. TURÍS	57.276	31	45.864	31	31.458	34
C. R. BETXÍ	55.423	32	43.711	32	47.148	30
C. R. VILLAR	49.103	33	40.433	34	22.645	36
C. R. ALBALAT DELS SORELLS	46.755	34	36.379	35	33.001	33
C. R. SANT JOSEP DE VILAVELLA	48.491	35	42.418	33	24.433	35
C. R. CASINENSE	40.079	36	31.486	36	33.502	32
PROMOBANC	32.451	37	1	41	0	41
C. R. LES COVES DE VINROMÀ	32.887	38	29.287	37	9.921	39
C. R. LA JUNQUERA CHILCHES	29.293	39	25.726	38	18.148	38
C. R. SAN ROQUE ALMENARA	25.342	40	21.501	39	21.429	37
C. R. SAN ISIDRO VILAFAMÉS	19.363	41	16.640	40	4.133	40
<b>TOTAL</b>	<b>151.792.678</b>		<b>105.389.546</b>		<b>126.676.804</b>	

(1) Recoge las rúbricas "Depósitos de la clientela" de los epígrafes "1. Cartera de negociación", "2. Otros pasivos financieros a valor razonable con cambios en pérdidas y ganancias", "3. Pasivos financieros a valor razonable con cambios en patrimonio neto", "4. Pasivos financieros a coste amortizado" y "12. Pasivos asociados con activos no corrientes en venta" del pasivo del Balance Público.

(2) Recoge las rúbricas de "Créditos a la clientela" de los epígrafes "2. Cartera de negociación", "3. Otros activos financieros a valor razonable con cambios en pérdidas y ganancias", "5. Inversiones crediticias" y "11. Activos no corrientes en venta" del activo del Balance Público.

C.R.: Caja Rural/Caixa Rural

## ANEXO

ENTIDADES DE DEPÓSITO  
CON SEDE SOCIAL EN  
LA COMUNITAT VALENCIANA

## CLASIFICACIÓN SEGÚN DISTINTAS MAGNITUDES (continuación)

(Datos referidos a 31 de diciembre de 2006, en miles de euros)

ENTIDAD	FONDOS		EFICIENCIA		EMPLEADOS		OFICINAS	
	PROPIOS <sup>(3)</sup>	RK.	OPERATIVA (%) <sup>(4)</sup>	RK.				
BANCAJA	2.649.778	1	28,07	1	5.535	2	1.055	2
CAJA DE AHORROS DEL MEDITERRÁNEO	1.853.290	2	47,55	9	6.504	1	1.060	1
BANCO DE VALENCIA	761.189	3	38,08	2	2.043	3	401	4
RURALCAJA	434.169	4	59,54	25	1.799	4	447	3
CAJA CAMPO	78.346	5	55,29	17	261	6	72	5
CAJA DE AHORROS Y M.P. DE ONTINYENT	49.023	8	66,29	38	238	8	43	8
C. R. CENTRAL ORIHUELA	58.628	7	65,60	36	252	7	68	6
C. R. TORRENT	68.661	6	61,54	29	190	9	33	9
CAIXA POPULAR	33.814	10	55,79	18	286	5	55	7
CRÈDIT VALENCIA	31.992	13	62,43	31	133	10	29	10
C. R. CASTELLÓN - SAN ISIDRO	44.656	9	60,66	28	100	11	18	11
C. R. CATÓLICO AGRARIA	32.004	12	65,17	35	70	13	9	14
C. R. ALTEA	28.595	16	78,77	40	95	12	16	12
C. R. LA VALL SAN ISIDRO	31.259	14	52,92	16	51	15	6	16
C. R. SAN JOSÉ BURRIANA	29.090	15	47,57	10	40	18	4	19
C. R. ALGEMESÍ	16.716	21	57,19	20	43	17	5	17
C. R. NTRA. SRA. ESPERANZA ONDA	22.069	17	47,65	11	33	19	5	17
C. R. SAN JOSÉ ALMASSORA	18.345	19	38,37	3	23	22	4	19
C. R. SAN JOSÉ ALCORA	21.213	18	42,18	6	20	25	3	24
C. R. CALLOSA	15.088	22	62,83	32	51	15	11	13
C. R. SANT ISIDRE BENICARLÓ	12.366	24	42,09	5	24	21	4	19
C. R. PETREL	16.828	20	69,74	39	54	14	9	14
C. R. L'ALCÚDIA	8.141	31	48,81	12	20	25	3	24
C. R. SAN JOSÉ NULES	10.477	26	66,27	37	25	20	4	19
C. R. EL SALVADOR VINARÓS	8.626	28	52,57	14	17	28	1	31
C. R. CHESTE	11.103	25	64,00	34	21	23	4	19
C. R. ALQUERÍAS NIÑO PERDIDO	12.751	23	39,52	4	11	33	1	31
C. R. ST. VICENT FERRER VALL D'UIXÓ	8.336	29	61,90	30	21	23	3	24
C. R. ALGINET	8.336	29	59,38	24	20	25	3	24
C. R. ALBAL	7.547	33	58,02	21	14	30	2	28
C. R. TURÍS	8.953	27	59,82	26	16	29	1	31
C. R. BETXÍ	6.745	34	52,71	15	13	32	2	28
C. R. VILLAR	6.476	35	56,67	19	9	34	1	31
C. R. ALBALAT DELS SORELLS	8.077	32	44,79	7	14	30	2	28
C. R. SANT JOSEP DE VILAVELLA	4.417	37	45,11	8	8	37	1	31
C. R. CASINENSE	4.499	36	58,43	22	9	34	1	31
PROMOBANC	32.243	11	(*)	-	(*)	-	(*)	-
C. R. LES COVES DE VINROMÀ	3.020	38	50,75	13	6	39	1	31
C. R. LA JUNQUERA CHILCHES	2.405	40	62,88	33	9	34	1	31
C. R. SAN ROQUE ALMENARA	2.786	39	59,09	23	7	38	1	31
C. R. SAN ISIDRO VILAFAMÉS	2.156	41	60,61	27	4	40	1	31
<b>TOTAL</b>	<b>6.464.213</b>				<b>18.089</b>		<b>3.390</b>	

(3) Corresponde al epígrafe "3. Fondos Propios" del patrimonio neto en el Balance Público.

(4) Calculada como el cociente de la suma de los epígrafes "12. Otros productos de explotación", "13. Gastos de personal", "14. Otros gastos generales de administración", "15. Amortización" y "16. Otras cargas de explotación" sobre el Margen Ordinario de la Cuenta de Pérdidas y Ganancias Pública.

(\*) Entidad no operativa

C.R.: Caja Rural/Caixa Rural

## Bancos

### 1.2 Órganos de gobierno y datos relevantes

Órganos de Gobierno

Datos Relevantes

Balance de situación

Cuenta de Pérdidas y Ganancias

## BANCO DE PROMOCIÓN DE NEGOCIOS, S.A. (PROMOBANC)

BANCOS

### GRUPO: BBVA

Domicilio Social: Poeta Querol, 17

Localidad: Valencia Provincia: Valencia CP: 46002

Teléfono: 963 51 84 78 Fax: 963 51 89 46

Fecha de Creación: 16 de diciembre de 1972

### Consejo de Administración y Dirección General a 31-12-06

CARGO	PERSONA
Presidente	D. Javier Malagón Navas
Consejero	D. Ángel Reglero Álvarez
Consejera	D.ª Clara María Codesal Alonso
Consejera	D.ª María Ángeles Peláez Morón
Consejero	D. Luis Manuel Jiménez Cobo
Consejero	D. Eduardo Ávila Zaragoza

### Datos al 31-12-06 \*

Cotización Media 2006 (en euros)	Nº de Oficinas y Cajeros	Nº de Empleados por Categorías
Mercado Continuo: -	Comunitat Valenciana: 1	Jefes: -
Valor Nominal: -	Resto España: -	Titulados: -
Nº Accionistas: -	Extranjero: -	Oficiales Administrativos: -
	<b>Total</b> 1	Auxiliares Administrativos: -
		Subalternos: -
		Otros: -
		<b>Total</b> -
* Entidad no operativa	Cajeros Automáticos: -	

**BANCO DE VALENCIA, S.A.****GRUPO: BANCAJA**

Domicilio Social: Pintor Sorolla, 2  
 Localidad: Valencia Provincia: Valencia CP: 46002  
 Teléfono: 963 98 45 00 Fax: 963 98 45 70  
 Internet: www.bancodevalencia.es

BANCOS

Fecha de Creación: 20 de Marzo de 1900

**Consejo de Administración y Dirección General a 31-12-06**

CARGO	PERSONA FÍSICA O JURÍDICA	REPRESENTANTE
Presidente	Caja de Ahorros de Valencia, Castellón y Alicante, Bancaja	D. José Luis Olivas Martínez
Vicepresidente	Correduría Especializada de Seguros del Grupo Bancaja, Aseval y Coseval "Segurval", S. A. D. Celestino Aznar Tena	D. Antonio José Tirado Jiménez
Vicepresidente	Valenciana de Inversiones Mobiliarias, S. L.	D. Domingo Parra Soria
Consejero Delegado	D. Eugenio Mata Rabasa	
Secretario No Consejero	D. José Segura Almodóvar	
Vocal	Gesvalmina, S. L.	D. Juan Antonio Girona Noguera
Vocal	Grupo Bancaja Centro de Estudios, S. A.	D. José Fernando García Checa
Vocal	Inversiones Rocertex, S.L.	D. José Vicente Royo Cerdá
Vocal	Coseval, Sdad. de Agencia de Seguros de Caja de Ahorros de Valencia, Castellón y Alicante, Bancaja, S. A.	D.ª M.ª Dolores Boluda Villalonga
Vocal	Cartera de Inmuebles, S. A.	D. Emilio Tortosa Cosme
Vocal	Minaval, S. L.	D.ª M.ª Irene Girona Noguera
Vocal	Montepío Loreto Mutualidad de Previsión Social	D. Pedro Muñoz Pérez
Vocal	D.ª Rosa María Lladró Sala	
Vocal	Macomar Inver, S.L.	D. Manuel Olmos Llorens
Vocal	D. Silvestre Segarra Segarra	
Vocal	Valenciana de Negocios, S.A.	D.ª Agnès Noguera Borel

[Ver datos contables](#)
**Datos al 31-12-06****Cotización Media 2006**

(en euros)

Mercado Continuo:	34,25
Valor Nominal:	1
Nº Accionistas:	29.553

**Nº de Oficinas y Cajeros**

Comunitat Valenciana:	249
Resto España:	152
Extranjero:	-
<b>Total</b>	<b>401</b>

Cajeros Automáticos: 391

**Nº de Empleados por Categorías**

Jefes:	1.535
Titulados:	4
Oficiales Administrativos:	341
Auxiliares Administrativos:	159
Subalternos:	4
Otros:	-
<b>Total</b>	<b>2.043</b>



**Bancos que operan en la Comunitat Valenciana**

(Número de oficinas referidas a 31 de diciembre de 2006)

	Alicante	Castellón	Valencia	Comunitat Valenciana	Resto	TOTAL
<b>Entidades Autóctonas</b>						
Banco de Valencia	61	31	157	249	152	401
Promoción de Negocios			1	1		1
<b>Total Entidades Autóctonas</b>	<b>61</b>	<b>31</b>	<b>158</b>	<b>250</b>	<b>152</b>	<b>402</b>
<b>Entidades Foráneas</b>						
Bilbao Vizcaya Argentaria	170	45	177	392	3.100	3.492
Santander Central Hispano	90	33	129	252	2.687	2.939
Español de Crédito	65	31	112	208	1.521	1.729
Popular Español	79	19	90	188	1.131	1.319
Sabadell	43	14	43	100	1.073	1.173
Barclays Bank	18	3	28	49	418	467
Deutsche Bank, S.A.E.	28	4	16	48	214	262
Bankinter	27	2	17	46	286	332
Pastor	15	4	21	40	554	594
Guipuzcoano	16	3	7	26	221	247
March	15		4	19	259	278
Caixa Geral	1		4	5	183	188
Halifax Hispania	5			5	14	19
Citibank España		1	3	4	56	60
Finanzia, Banco de Crédito	2	1	1	4	29	33
Pequeña y Mediana Empresa	1	1	2	4	18	22
Crédito Local de España	1	1	1	3	50	53
Banif	1	1	1	3	39	42
Cetelem	1		2	3	26	29
Lloyds TSB Bank, Plc.	1		2	3	22	25
BNP Paribas España	2		1	3	8	11
Gallego	1		1	2	172	174
Espíritu Santo	1		1	2	28	30
Sabadell Banca Privada		1	1	2	15	17
Popular Banca Privada	1		1	2	14	16
Fortis Bank, S.A.	1		1	2	5	7
Finanzas e Inversiones			2	2	4	6
Bancofar			1	1	24	25
General Electric Capital Bank			1	1	14	15
Madrid			1	1	13	14
Inversis Net			1	1	9	10
FCE Bank Plc., S.E.			1	1	7	8
Bancopopular-e			1	1	7	8
Mais, S.A.			1	1	7	8
Deutsche Bank Credit	1			1	5	6
UBS España			1	1	5	6
Privado Portugués, S.A.			1	1	3	4
Finantia Sofinloc			1	1	3	4
Dexia Sabadell Banco Local			1	1	2	3
Credit Suisse			1	1	2	3
<b>Total Entidades Foráneas</b>	<b>586</b>	<b>164</b>	<b>680</b>	<b>1.430</b>	<b>12.248</b>	<b>13.678</b>
<b>TOTAL</b>	<b>647</b>	<b>195</b>	<b>838</b>	<b>1.680</b>	<b>12.400</b>	<b>14.080</b>

Número de entidades: 42

Fuentes: AEB e Instituto Valenciano de Finanzas

## Cajas de Ahorros

### 1.3 Órganos de gobierno y datos relevantes

Órganos de Gobierno

Datos Relevantes

Balance de situación

Cuenta de Pérdidas y Ganancias

## CAJA DE AHORROS DEL MEDITERRÁNEO

Domicilio Social: San Fernando, 40  
Localidad: Alicante Provincia: Alicante CP: 03001  
Teléfono: 965 90 50 00 Fax: 965 90 69 14  
Internet: www.cam.es

CAJAS DE AHORROS

Fecha de Creación: 23 de marzo de 1992

Entidad Fundadora Reconocida en Estatutos: Círculo Católico de Torrent y Diputaciones Provinciales de Alicante y Valencia

### Consejo de Administración y Dirección General a 31-12-06

CARGO	PERSONA
Presidente	D. Vicente Sala Belló (1)
Vicepresidente 1º	D. Francisco Javier Guilmón Álvarez (1)
Vicepresidente 2º	D. Antonio Gil-Terrón Puchades (1) (3)
Vicepresidente 3º	D. Armando Sala Lloret (1) (2)
Secretario	D. Francisco Grau Jornet (1)
Vocal	D.ª María Desamparados Bañuls Parreño (1)
Vocal	D. Aniceto Benito Núñez
Vocal	D. Luis Esteban Marcos (3)
Vocal	D.ª Natalia Ferrando Amorós (1)
Vocal	D. Juan Galipienso Llopis (1)
Vocal	D. José García Gómez (2)
Vocal	D. Gaspar Hernández Hernández (1) (2)
Vocal	D. Antonio Enrique Magraner Duart (1)
Vocal	D. Jesús José María Navarro Alberola
Vocal	D.ª Raquel Páez Muñoz
Vocal	D. Valentín Pérez Ortiz
Vocal	D.ª Elia María Rodríguez Pérez (1)
Vocal	D. José Antonio Sanz Payá (1)
Vocal	D. Martín Sevilla Jiménez (1) (3)
Vocal	D. Ángel Óscar Strada Bello
Director General	D. Roberto Lidiano López Abad

(1) Miembro de la Comisión Ejecutiva

(2) Miembro de la Comisión de Inversiones

(3) Miembro de la Comisión de Retribuciones

### Comisión de Control a 31-12-06

CARGO	PERSONA
Presidente	D. Antonio Alcalá de Vargas Machuca
Vicepresidente	D. Juan Espinar Alberca
Secretario	D. Juan Ramón Avilés Olmos
Vocal	D.ª Josefa Vicenta Agulles Roselló
Vocal	D. Juan Hernández Olivares
Vocal	D. Diego José Orenes Villaplana
Vocal	D.ª Olaya Pérez González
Vocal	D.ª Remedios Ramón Dangla
Vocal	D. José Ruzafa Serna
Vocal	D.ª Noelia Sala Pastor

[Altos Cargos a 31-03-07](#)
[Ver datos contables](#)

### Datos al 31-12-06

#### Presupuesto Obra Benéfico Social 2006 (Miles de euros)

Cultural:	37.812
Docente:	185
Sanitaria:	7
Asistencial:	11.989
Investigación:	2.007
Otros fines:	-
<b>Total</b>	<b>52.000</b>

#### Nº de Oficinas y Cajeros

Comunitat Valenciana:	503
Resto España:	556
Extranjero:	1
<b>Total</b>	<b>1.060</b>

Cajeros Automáticos: 1.756

#### Nº de Empleados por Categorías

Directivos y Técnicos: (grupo I, niveles I a VII)	3.197
Otro personal Admvo. y comercial: (resto grupo)	3.258
Personal auxiliar: (grupo II)	49
<b>Total</b>	<b>6.504</b>

## CAJA DE AHORROS DE VALENCIA, CASTELLÓN Y ALICANTE. BANCAJA

CAJAS DE AHORROS

Domicilio Social: Caballeros, 2  
Localidad: Castellón de la Plana Provincia: Castellón CP: 12001  
Teléfono: 964 35 64 00 Fax: 964 22 48 37  
Internet: www.bancaja.es

Fecha de Creación: 12 de mayo de 1878

Entidad Fundadora Reconocida en Estatutos: Real Sociedad Económica de Amigos del País de Valencia

Sede Operativa Central: Pintor Sorolla, 8 46002 Valencia Tf. 963 87 55 00

### Consejo de Administración y Dirección General a 31-12-06

CARGO	PERSONA
Presidente	D. José Luis Olivas Martínez (1)
Vicepresidente 1º	D. Antonio José Tirado Jiménez (1)
Vicepresidente 2º	D. Arturo Virosque Ruiz (1) (2)
Vicepresidenta 3ª	D.ª Josefa Martí Puig (1)
Vicepresidente 4º	D. José María Catalunya Oliver (1) (2)
Vicepresidente 5º	D. Eduardo Montesinos Chilet (3)
Secretario	D. Ángel Daniel Villanueva Pareja (1) (3)
Vicesecretario	D. Vicente Montesinos Vernetta
Vocal	D. Ángel Abilio Álvarez Martín (3)
Vocal	D. Manuel Escámez Sánchez (2)
Vocal	D. Isaïes Fayos Mollá
Vocal	D. Rafael Ferrando Giner (1)
Vocal	D. Héctor Ferrás Guarch
Vocal	D. Francisco V. Gregorio Gea (1)
Vocal	D.ª Ana Llanos Herce Collado (1)
Vocal	D.ª María del Carmen Hernández Lara
Vocal	D. Rafael Francisco Oltra Climent (1)
Vocal	D.ª María del Rocío Peramo Sánchez
Vocal	D. Juan Antonio Pérez Eslava (1)
Vocal	D. Francisco Villena Nicolau
Director General	D. José Fernando García Checa

(1) Miembro de la Comisión Ejecutiva

(2) Miembro de la Comisión de Inversiones

(3) Miembro de la Comisión de Retribuciones

### Comisión de Control a 31-12-06

CARGO	PERSONA
Presidente	D. Evaristo Muñoz Martí
Secretario	D. José Ramón Serrano Santamán
Vocal	D. Fernando Bellido Querol
Vocal	D. Francisco Cabezas Tanco
Vocal	D. Juan Francisco Delgado Torres
Vocal	D. José Falomir Martínez
Vocal	D. Pascual González Cervera
Vocal	D. José Ángel Hidalgo Pitarch
Vocal	D. Ángel Lillo Giménez
Vocal	D. Manuel Portolés Sanz
Vocal	D.ª María Vicenta Sanz Segarra
Vocal	D. Francesc Xavier Tarazona Martínez
Vocal	D. Enrique Villarreal Rodríguez

Altos Cargos a 31-03-07

Ver datos contables

### Datos al 31-12-06

Presupuesto Obra Benéfico Social 2006 (Miles de euros)	Nº de Oficinas y Cajeros	Nº de Empleados por Categorías
Cultural: 31.073	Comunitat Valenciana: 634	Directivos y Técnicos: 3.324 (grupo I, niveles I a VII)
Docente: 12.236	Resto España: 420	Otro personal Admvo. y comercial: 2.182 (resto grupo)
Sanitaria: 483	Extranjero: 1	Personal auxiliar: (grupo II) 29
Asistencial: 10.400	<b>Total</b> 1.055	<b>Total</b> 5.535
Investigación: 2.740		
Otros fines: 2.677		
<b>Total</b> 59.609	Cajeros Automáticos: 1.386	

## CAJA DE AHORROS Y MONTE DE PIEDAD DE ONTINYENT

Domicilio Social: Plaza Santo Domingo, 24  
 Localidad: Ontinyent Provincia: Valencia CP: 46870  
 Teléfono: 962 91 91 00 Fax: 962 91 91 23  
 Internet: [www.caixaontinyent.es](http://www.caixaontinyent.es)

CAJAS DE AHORROS

Fecha de Creación: 31 de octubre de 1884

### Consejo de Administración y Dirección General a 31-12-06

CARGO	PERSONA	
Presidente	D. Rafael Soriano Cairols	(1) (2) (3)
Vicepresidente 1º	D. Antonio Carbonell Tatay	(1) (2) (3)
Vicepresidente 2º	D. José Pla Barber	(2) (3)
Secretario	D. Vicente Gil Montés	
Vicesecretario	D. Gabriel Soriano Tortosa	(1)
Vocal	D. Roberto Cambra Sempere	
Vocal	D. Rafael Ferrero Rubio	(1)
Vocal	D.ª Mercedes García Sanchis	
Vocal	D. José Mariano López Sancho	
Vocal	D. Manuel Eduardo Millán Martínez	
Vocal	D. Eladio Molina Conca	
Vocal	D. Pablo Ramiro Cairols	
Vocal	D.ª Juana Dolores Sáez Carrillo	(1)
Vocal	D. Joaquín Torrejón Velardiez	(1)
Director General	D. Vicente Penadés Torró	

(1) Miembro de la Comisión Ejecutiva

(2) Miembro de la Comisión de Inversiones

(3) Miembro de la Comisión de Retribuciones

### Comisión de Control a 31-12-06

CARGO	PERSONA
Presidente	D. Santiago Aniceto Lacasa
Vicepresidente	D. Rafael Serrano Gutiérrez
Secretaria	D.ª María Carmen Navarro Ballester
Vocal	D. José Iborra Richart
Vocal	D. Andrés Vicente Navalón Gómez
Vocal	D. Gonzalo Reig Mullor
Vocal	D. Alfredo Soriano Tortosa
Vocal	D. Joan Josep Torró Martínez

Altos Cargos a 31-03-07 

Ver datos contables 

### Datos al 31-12-06

#### Presupuesto Obra Benéfico Social 2006 (Miles de euros)

Cultural:	710
Docente:	84
Sanitaria:	2
Asistencial:	918
Investigación:	-
Otros fines:	-
<b>Total</b>	<b>1.713</b>

#### Nº de Oficinas y Cajeros

Comunitat Valenciana:	43
Resto España:	-
Extranjero:	-
<b>Total</b>	<b>43</b>

Cajeros Automáticos: 46

#### Nº de Empleados por Categorías

Jefes:	58
Titulados:	3
Oficiales Admvos:	89
Auxiliares Admvos:	68
Subalternos:	5
Otros: (Informáticos)	15
<b>Total</b>	<b>238</b>

## Cajas de ahorros que operan en la Comunitat Valenciana

(Número de oficinas referidas a 31 de diciembre de 2006)

	Alicante	Castellón	Valencia	Comunitat Valenciana	Resto	TOTAL
<b>Entidades Autóctonas</b>						
Caja de Ahorros de Valencia, Castellón y Alicante, BANCAJA	110	118	406	634	421	1.055
Caja de Ahorros del Mediterráneo	338	25	140	503	557	1.060
Caja de Ahorros y Monte de Piedad de Ontinyent	4	0	39	43	0	43
<b>Total Entidades Autóctonas</b>	<b>452</b>	<b>143</b>	<b>585</b>	<b>1.180</b>	<b>978</b>	<b>2.158</b>
<b>Entidades Foráneas</b>						
Caixa d'Estalvis i Pensions de Barcelona- La Caixa	149	46	283	478	4.701	5.179
Caja de Ahorros de Murcia	85	2	29	116	297	413
Caja de Ahorros y Monte de Piedad de Madrid	36	13	64	113	1.835	1.948
Caixa d'Estalvis de Catalunya	27	15	60	102	1.016	1.118
Caja de Ahorros y Monte de Piedad de Zaragoza, Aragón y Rioja (Ibercaja)	13	11	42	66	979	1.045
Caja de Ahorros de Galicia	20	10	21	51	755	806
Caja de Ahorros de Castilla La Mancha	11	3	25	39	482	521
Bilbao Bizkaia Kutxa	11	2	13	26	359	385
Kutxa- Caja de Ahorros y Monte de Piedad de Gipuzkoa y San Sebastián	5	2	13	20	274	294
Caja de Ahorros de Salamanca y Soria - Caja Duero	5	2	10	17	565	582
Caixa d'Estalvis del Penedés	0	12	3	15	607	622
Caja de Ahorros de Asturias	5	1	9	15	284	299
Caja de Ahorros de Vigo, Ourense e Pontevedra - Caixanova	1	1	4	6	489	495
Caja España	2	1	1	4	573	577
Caja de Ahorros y Monte de Piedad de Córdoba - CajaSur	0	0	3	3	471	474
Caja de Ahorros y Monte de Piedad de las Baleares	1	1	1	3	224	227
Montes de Piedad y Cajas de Ahorros de Ronda, Cádiz, Almería, Málaga y Antequera - UNICAJA	0	0	2	2	867	869
Caixa Tarragona	0	2	0	2	315	317
Monte de Piedad y Caja General de Ahorros de Badajoz	1	0	1	2	201	203
<b>Total Entidades Foráneas</b>	<b>372</b>	<b>124</b>	<b>584</b>	<b>1.080</b>	<b>15.294</b>	<b>16.374</b>
<b>TOTAL</b>	<b>824</b>	<b>267</b>	<b>1.169</b>	<b>2.260</b>	<b>16.272</b>	<b>18.532</b>

Número de entidades: 22

Fuentes: CECA e Instituto Valenciano de Finanzas

## Cooperativas de Crédito

### 1.4 Órganos de gobierno y datos relevantes

Órganos de Gobierno

Datos Relevantes

Balance de situación

Cuenta de Pérdidas y Ganancias

**CAJA RURAL DE ALBAL,  
COOP. DE CRÉDITO V.**

Domicilio Social: Plaza del Jardí, 24  
Localidad: Albal Provincia: Valencia CP: 46470  
Teléfono: 961 26 00 75 Fax: 961 26 86 83  
Internet: www.cajarural.com/albal

COOPERATIVAS DE CRÉDITO

Fecha de Creación: 20 de junio de 1969

**Consejo Rector y Dirección General a 31-12-06**

CARGO	PERSONA
Presidente	D. José Ferrerons Delhom
Vicepresidente	D. Francisco Almudéver Sanchís
Secretario	D. Francisco Hernández Vila
Vocal	D. Antonio Javier Fabra Chirivella
Vocal	D. Juan Ferris Chilet
Vocal	D. Mariano Martínez Martínez
Vocal	D. Julio Martí Botella
Vocal	D. Pedro Marí Martínez
Vocal	D. José Sanchís Fresnedo
Vocal	D. José Delhom Vila
Vocal	D. Ramón Gimeno Vila
Vocal	D. Francisco Muñoz Vila
Director General	D. Francisco Javier Asencio Marí

Ver datos contables 
**Datos al 31-12-06**

Presupuesto Fondo de Formación y Promoción Cooperativa (Miles de euros)		Nº de Socios	Nº de Empleados por Categorías
1. Formación socios y trabajadores	8	Cooperativas: 4	Jefes: 3
2. Prom. Rel. intercooperativas	8	Otras Personas Jurídicas: 160	Titulados: -
3. Difusión del cooperativismo	55	Personas Físicas: 2.791	Oficiales Administrativos: 7
4. Promoción del entorno	34	<b>Total Socios</b> 2.955	Auxiliares Administrativos: 4
4.1. Cultural	30		Subalternos: -
4.2. Profesional	-	<b>Nº de Oficinas y Cajeros</b>	Otros: -
4.3. Social	4	Comunitat Valenciana: 2	<b>Total</b> 14
5. Amortiz. de inmovilizado	-	Resto España: -	
<b>Total</b>	105	Extranjero: -	
		<b>Total</b> 2	
		Cajeros Automáticos: 2	



**CAIXA RURAL ALBALAT DELS SORELLS,  
COOPERATIVA DE CRÈDIT VALENCIANA**

Domicilio Social: Padre Salvador, 11

Localidad: Albalat dels Sorells Provincia: Valencia CP: 46135

Teléfono: 961 49 04 37 Fax: 961 49 58 64

Internet: www.ruralvia.com/albalat

COOPERATIVAS DE CRÉDITO

Fecha de Creación: 4 de mayo de 1999

**Consejo Rector y Dirección General a 31-12-06**
**CARGO**

Presidente  
Vicepresidente  
Secretario  
Vocal  
Vocal  
Vocal  
Vocal  
Vocal  
Vocal  
Vocal  
Vocal  
Vocal  
Vocal  
Director General

**PERSONA**

D. Vicente Oliver Cariñena  
D. José Antonio Martí García  
D. José Torres Oliver  
D. José Sánchez Iborra  
D. Rafael Muñoz Dolz  
D. Vicente Martínez Oliver  
D.ª María Dolores Gimeno Muedra  
D. Francisco Ismael Carbonell Navarro  
D. Juan Ramón Terren Devis  
D.ª María Paz Ruiz Más  
D.ª Vicenta Urios Mollá  
D.ª Lucía Andrea Gómez Martínez  
D. Vicente Manuel Martí Torres

[Ver datos contables](#)
**Datos al 31-12-06**
**Presupuesto Fondo de Formación y**
**Promoción Cooperativa (Miles de euros)**

1. Formación socios y trabajadores	15
2. Prom. Rel. intercooperativas	11
3. Difusión del cooperativismo	40
4. Promoción del entorno	45
4.1. Cultural	30
4.2. Profesional	12
4.3. Social	3
5. Amortiz. de inmovilizado	-
<b>Total</b>	<b>111</b>

**Nº de Socios**

Cooperativas:	1
Otras Personas Jurídicas:	217
Personas Físicas:	3.825
<b>Total Socios</b>	<b>4.043</b>

**Nº de Oficinas y Cajeros**

Comunitat Valenciana:	2
Resto España:	-
Extranjero:	-
<b>Total</b>	<b>2</b>
Cajeros Automáticos:	3

**Nº de Empleados por Categorías**

Jefes:	2
Titulados:	-
Oficiales Administrativos:	4
Auxiliares Administrativos:	7
Subalternos:	-
Otros:	1
<b>Total</b>	<b>14</b>

## CAJA RURAL SAN JOSÉ DE ALCORA, S. COOP. DE CRÉDITO V.

Domicilio Social: San Francisco, 16  
Localidad: L'Alcora Provincia: Castellón CP: 12110  
Teléfono: 964 36 09 76 Fax: 964 36 08 77  
Internet: www.ruralvia.com/alcora

COOPERATIVAS DE CRÉDITO

Fecha de Creación: 10 de diciembre de 1925

### Consejo Rector y Dirección General a 31-12-06

CARGO	PERSONA
Presidente	D. Vicente Ramos Beltrán
Vicepresidente	D. José Arcadio Granell Nebot
Secretario	D. Miguel Ángel Chiva Pallarés
Vocal	D. José Luis Esteban López
Vocal	D. José Luis Ferrer Porcar
Vocal	D. Antonio Tena Monforte
Vocal	D. Pedro Javier Gallén Pallarés
Vocal	D. Miguel Ángel Nomdedeu Aparici
Vocal	D. Vicente Sancho Grangel
Vocal	D. Mariano Gil Ascón
Vocal	D. Justo Manuel Antiquino Mor
Vocal	D. José Luis Chiva Mompó
Director General	D. Francisco Pejó Tomás

Ver datos contables 

### Datos al 31-12-06

Presupuesto Fondo de Formación y Promoción Cooperativa (Miles de euros)	Nº de Socios	Nº de Empleados por Categorías
1. Formación socios y trabajadores 24	Cooperativas: 2	Jefes: 2
2. Prom. Rel. intercooperativas 50	Otras Personas Jurídicas: 126	Titulados: -
3. Difusión del cooperativismo 84	Personas Físicas: 3.185	Oficiales Administrativos: 13
4. Promoción del entorno 325	<b>Total Socios 3.313</b>	Auxiliares Administrativos: 4
4.1. Cultural 292	<b>Nº de Oficinas y Cajeros</b>	Subalternos: 1
4.2. Profesional -	Comunitat Valenciana: 3	Otros: -
4.3. Social 33	Resto España: -	<b>Total 20</b>
5. Amortiz. de inmovilizado 50	Extranjero: -	
<b>Total 533</b>	<b>Total 3</b>	
	Cajeros Automáticos: 4	

## CAIXA RURAL DE L'ALCÚDIA, S. COOP. V. DE CRÉDITO

Domicilio Social: Avda. Verge de L'Oreto, 2  
Localidad: L'Alcúdia Provincia: Valencia CP: 46250  
Teléfono: 962 54 01 66 Fax: 962 54 04 27  
Internet: www.cajarural.com/alcudia

COOPERATIVAS DE CRÉDITO

Fecha de Creación: 10 de mayo de 1969

### Consejo Rector y Dirección General a 31-12-06

CARGO	PERSONA
Presidente	D. Cirilo Arnandis Núñez
Vicepresidente	D. José Vicente Frau Nebot
Secretario	D. Enrique Trescoli Puig
Vocal	D. Luis Miguel Casanoves Martínez
Vocal	D. Francisco Caballero Puig
Vocal	D. Rafael Vallés Chornet
Vocal	D. Salvador Antonio Miquel Boix
Vocal	D. Juan Bautista Cucó Gómez
Vocal	D. Fernando Arnandis Llácer
Vocal	D. Andrés Abel Palop
Vocal	D. José Ismael Vallés Trescoli
Vocal	D. Vicent Arocas Sáez
Director General	D. José Garrido Moya

Ver datos contables 

### Datos al 31-12-06

Presupuesto Fondo de Formación y Promoción Cooperativa (Miles de euros)		Nº de Socios		Nº de Empleados por Categorías	
1. Formación socios y trabajadores	6	Cooperativas:	4	Jefes:	3
2. Prom. Rel. intercooperativas	23	Otras Personas Jurídicas:	153	Titulados:	-
3. Difusión del cooperativismo	69	Personas Físicas:	2.548	Oficiales Administrativos:	12
4. Promoción del entorno	48	<b>Total Socios</b>	<b>2.705</b>	Auxiliares Administrativos:	4
4.1. Cultural	-	<b>Nº de Oficinas y Cajeros</b>		Subalternos:	-
4.2. Profesional	-	Comunitat Valenciana:	3	Otros:	1
4.3. Social	48	Resto España:	-	<b>Total</b>	<b>20</b>
5. Amortiz. de inmovilizado	1	Extranjero:	-		
<b>Total</b>	<b>147</b>	<b>Total</b>	<b>3</b>		
		Cajeros Automáticos:	3		

**CAIXA RURAL D'ALGEMESÍ****S. COOP. V. DE CRÈDIT**

Domicilio Social: San José de Calasanz, 6

Localidad: Algemesí Provincia: Valencia CP: 46680

Teléfono: 962 48 80 30 Fax: 962 48 45 11

Internet: www.cajarural.com/rurales/3117

## COOPERATIVAS DE CRÉDITO

Fecha de Creación: 7 de mayo de 1969

**Consejo Rector y Dirección General a 31-12-06**

CARGO	PERSONA
Presidente	D. José Vicente Torrent Corts
Vicepresidente	D. José Escartí Carbonell
Secretario	D. Vicente Botella Esteve
Vocal	D. Virginio Esteve Avellaneda
Vocal	D. Juan Esteve Maravilla
Vocal	D. Vicente Crespo Puchades
Vocal	D. Vicente Adam Castell
Vocal	D. Joaquín Adam Torrent
Vocal	D. Vicente J. Gírbés Ferragud
Vocal	D. Vicente Ferragud Borrás
Vocal	D. Jaime Trull García
Vocal	D. Juan Camarasa Carrasco
Director General	D. Salvador Camarasa Pous

Ver datos contables **Datos al 31-12-06**

<b>Presupuesto Fondo de Formación y Promoción Cooperativa (Miles de euros)</b>	
1. Formación socios y trabajadores	29
2. Prom. Rel. intercooperativas	20
3. Difusión del cooperativismo	25
4. Promoción del entorno	240
4.1. Cultural	123
4.2. Profesional	-
4.3. Social	117
5. Amortiz. de inmovilizado	5
<b>Total</b>	<b>319</b>

<b>Nº de Socios</b>	
Cooperativas:	10
Otras Personas Jurídicas:	259
Personas Físicas:	6.811
<b>Total Socios</b>	<b>7.080</b>

<b>Nº de Oficinas y Cajeros</b>	
Comunitat Valenciana:	5
Resto España:	-
Extranjero:	-
<b>Total</b>	<b>5</b>

Cajeros Automáticos: 11

<b>Nº de Empleados por Categorías</b>	
Jefes:	5
Titulados:	-
Oficiales Administrativos:	26
Auxiliares Administrativos:	10
Subalternos:	1
Otros:	1
<b>Total</b>	<b>43</b>

**CAJA RURAL DE ALGINET,  
S. COOP. DE CRÉDITO V.**

Domicilio Social: Valencia, 13  
 Localidad: Alginet Provincia: Valencia CP: 46230  
 Teléfono: 961 75 13 11 Fax: 961 75 04 33  
 Internet: www.cajarural.com/alginet

COOPERATIVAS DE CRÉDITO

Fecha de Creación: 1 de enero de 1982

**Consejo Rector y Dirección General a 31-12-06**

CARGO	PERSONA
Presidente	D. José Francisco Martín Ramírez
Vicepresidente	D. José Luis Roig Canet
Secretario	D. Salvador Miguel Dalmau
Tesorero	D. Jesús Merlo Sanfélix
Vocal	D. Ángel Herrero Hernández
Vocal	D. Vicente Guillén Chovi
Vocal	D. José Antonio Estela Redolar
Vocal	D. Rafael Beferull Peris
Vocal	D. Francisco Javier Esplugues Flordelis
Vocal	D. Vicente Navarro Espert
Vocal	D. Enrique García Blasco
Vocal	D. Pedro Gómez del Pino
Director General	D. Antonio Martínez de la Torre

[Ver datos contables](#)
**Datos al 31-12-06**

Presupuesto Fondo de Formación y Promoción Cooperativa (Miles de euros)	Nº de Socios	Nº de Empleados por Categorías
1. Formación socios y trabajadores 8	Cooperativas: 4	Jefes: 1
2. Prom. Rel. intercooperativas 14	Otras Personas Jurídicas: 119	Titulados: 4
3. Difusión del cooperativismo 117	Personas Físicas: 4.649	Oficiales Administrativos: 7
4. Promoción del entorno 66	<b>Total Socios 4.772</b>	Auxiliares Administrativos: 8
4.1. Cultural -	<b>Nº de Oficinas y Cajeros</b>	Subalternos: -
4.2. Profesional 18	Comunitat Valenciana: 3	Otros: -
4.3. Social 48	Resto España: -	<b>Total 20</b>
5. Amortiz. de inmovilizado -	Extranjero: -	
<b>Total 205</b>	<b>Total 3</b>	
	Cajeros Automáticos: 5	

## CAJA RURAL SAN JOSÉ DE ALMASSORA, S. COOP. DE CRÉDITO V.

Domicilio Social: Trinidad, 20

Localidad: Almazora Provincia: Castellón CP: 12550

Teléfono: 96 456 00 03 Fax: 96 455 02 48

Internet: www.tucajarural.com

COOPERATIVAS DE CRÉDITO

Fecha de Creación: 30 de abril de 1917

### Consejo Rector y Dirección General a 31-12-06

CARGO	PERSONA
Presidente	D. Javier Alós Cortés
Vicepresidente	D. Juan Violeta Trilles
Secretaría	D.ª Vicenta Conde Ansuategui
Vocal	D. José Brisach Segarra
Vocal	D. María Jesús Durá Claramonte
Vocal	D. V. Rogelio Beltrán Serra
Vocal	D. Francesc Enric Ferrada Ortiz
Vocal	D. Joaquín Gil Claramonte
Vocal	D.ª María Carmen Juan Porcar
Vocal	D.ª Lucía Martínez Molina
Vocal	D. Miguel Roberto Serra Escorihuela
Vocal	D. José Francisco Manrique Llácer
Director General	D. Jorge Mallol Agut

Ver datos contables 

### Datos al 31-12-06

Presupuesto Fondo de Formación y Promoción Cooperativa (Miles de euros)	
1. Formación socios y trabajadores	10
2. Prom. Rel. intercooperativas	30
3. Difusión del cooperativismo	25
4. Promoción del entorno	370
4.1. Cultural	20
4.2. Profesional	90
4.3. Social	260
5. Amortiz. de inmovilizado	9
Total	444

Nº de Socios	
Cooperativas:	17
Otras Personas Jurídicas:	376
Personas Físicas:	5.390
Total Socios	5.783
Nº de Oficinas y Cajeros	
Comunitat Valenciana:	4
Resto España:	-
Extranjero:	-
Total	4
Cajeros Automáticos:	8

Nº de Empleados por Categorías	
Jefes:	1
Titulados:	5
Oficiales Administrativos:	6
Auxiliares Administrativos:	11
Subalternos:	-
Otros:	-
Total	23

## CAJA RURAL SAN ROQUE DE ALMENARA, S. COOP. DE CRÉDITO V.

Domicilio Social: Dr. Berenguer, 4  
Localidad: Almenara Provincia: Castellón CP: 12590  
Teléfono: 962 61 00 54 Fax: 962 61 11 03  
Internet: www.ruralvia.com/almenara

COOPERATIVAS DE CRÉDITO

Fecha de Creación: 14 de octubre de 1968

### Consejo Rector y Dirección General a 31-12-06

CARGO	PERSONA
Presidente	D. José Vicente Forner Ferrer
Vicepresidente	D. José Antonio Guinot Sanz
Secretario	D. Francisco Ferrer Adelantado
Tesorero	D. José Nomdedeu Pérez
Vocal	D. Domingo Borelles Forner
Vocal	D. Joaquín Forner Garcés
Vocal	D. Eusebio Quílez Sebastián
Vocal	D. Luis Ramón Sánchez Giménez
Vocal	D. Manuel Esbrí Roig
Vocal	D. Manuel Juliá Masiá
Vocal	D. José Gaspar Gómez
Vocal	D. José Antonio Forner Casanova
Director General	D. Agustí Llop Grifo

Ver datos contables 

### Datos al 31-12-06

Presupuesto Fondo de Formación y Promoción Cooperativa (Miles de euros)	
1. Formación socios y trabajadores	3
2. Prom. Rel. intercooperativas	10
3. Difusión del cooperativismo	28
4. Promoción del entorno	9
4.1. Cultural	4
4.2. Profesional	3
4.3. Social	2
5. Amortiz. de inmovilizado	4
<b>Total</b>	<b>54</b>

Nº de Socios	
Cooperativas:	2
Otras Personas Jurídicas:	41
Personas Físicas:	1.476
<b>Total Socios</b>	<b>1.519</b>
Nº de Oficinas y Cajeros	
Comunitat Valenciana:	1
Resto España:	-
Extranjero:	-
<b>Total</b>	<b>1</b>
Cajeros Automáticos:	1

Nº de Empleados por Categorías	
Jefes:	2
Titulados:	-
Oficiales Administrativos:	4
Auxiliares Administrativos:	1
Subalternos:	-
Otros:	-
<b>Total</b>	<b>7</b>

## CAJA RURAL SAN JAIME DE ALQUERÍAS NIÑO PERDIDO, S. COOP. DE CRÉDITO V.

Domicilio Social: Jaime Chicharro, 24

Localidad: Alquerías del Niño Perdido Provincia: Castellón CP: 12539

Teléfono: 964 59 17 17 Fax: 964 51 60 01

Internet: www.caixaruralalqueries.es

COOPERATIVAS DE CRÉDITO

Fecha de Creación: 6 de junio de 1919

### Consejo Rector y Dirección General a 31-12-06

CARGO	PERSONA
Presidente	D. José Marco Arnal
Vicepresidente	D. Juan Carlos Monfort Vilar
Secretario	D. Francisco José Albalade Ibáñez
Vocal	D. Javier Vicent Ventura
Vocal	D. Pascual Arrufat Vilar
Vocal	D.ª María de los Ángeles Capella Carda
Vocal	D. Vicente Ros Melchor
Vocal	D. Pascual Cubedo Gil
Vocal	D. Bautista Mingarro Llobat
Vocal	D. Ernesto Sorribes Llorens
Vocal	D. Antonio Benages García
Vocal	D. Ramón Martí Ros
Director General	D. Vicente Miró Bort

Ver datos contables 

### Datos al 31-12-06

Presupuesto Fondo de Formación y Promoción Cooperativa (Miles de euros)	Nº de Socios	Nº de Empleados por Categorías
1. Formación socios y trabajadores 34	Cooperativas: 5	Jefes: 3
2. Prom. Rel. intercooperativas 21	Otras Personas Jurídicas: 103	Titulados: -
3. Difusión del cooperativismo 43	Personas Físicas: 2.203	Oficiales Administrativos: 5
4. Promoción del entorno 45	<b>Total Socios 2.311</b>	Auxiliares Administrativos: 3
4.1. Cultural 39	<b>Nº de Oficinas y Cajeros</b>	Subalternos: -
4.2. Profesional 1	Comunitat Valenciana: 1	Otros: -
4.3. Social 5	Resto España: -	<b>Total 11</b>
5. Amortiz. de inmovilizado 9	Extranjero: -	
<b>Total 152</b>	<b>Total 1</b>	
	Cajeros Automáticos: 2	



**CAIXA RURAL ALTEA,  
COOPERATIVA DE CRÈDIT VALENCIANA**

Domicilio Social: Passatge del Llaurador, 1-1  
 Localidad: Altea Provincia: Alicante CP: 03590  
 Teléfono: 965 84 15 00 Fax: 965 84 18 34  
 Internet: www.caixaltea.es

COOPERATIVAS DE CRÉDITO

Fecha de Creación: 30 de enero de 1968

**Consejo Rector y Dirección General a 31-12-06**

CARGO	PERSONA
Presidente	D. Jaime Sellés Zaragozaí
Vicepresidente	D. José Vicente Lloret Ribes
Secretario	D. José Salvador Alvado Orozco
Tesorero	D. Francisco Javier Alvado Silvestre
Vocal	D. Andrés Ripoll Llorens
Vocal	D. Gregorio José Alvado Such
Vocal	D. Juan Bautista Borja Jorro
Vocal	D. Gaspar Noguera Borja
Vocal	D. Jaime Laviós Pla
Vocal	D.ª Bárbara Alvado Junquera
Vocal	D.ª Patricia Mora Alberó
Vocal	D. José Sola Llopis
Director General	D. José Antonio García Pérez

[Ver datos contables](#)
**Datos al 31-12-06**

Presupuesto Fondo de Formación y Promoción Cooperativa (Miles de euros)		Nº de Socios	Nº de Empleados por Categorías
1. Formación socios y trabajadores	36	Cooperativas: 12	Jefes: 10
2. Prom. Rel. intercooperativas	15	Otras Personas Jurídicas: 603	Titulados: -
3. Difusión del cooperativismo	158	Personas Físicas: 12.793	Oficiales Administrativos: 42
4. Promoción del entorno	320	<b>Total Socios</b> 13.408	Auxiliares Administrativos: 41
4.1. Cultural	123	<b>Nº de Oficinas y Cajeros</b>	Subalternos: -
4.2. Profesional	-	Comunitat Valenciana: 16	Otros: 2
4.3. Social	197	Resto España: -	<b>Total</b> 95
5. Amortiz. de inmovilizado	-	Extranjero: -	
6. Remanente	250	<b>Total</b> 16	
<b>Total</b>	779	Cajeros Automáticos: 22	

**CAIXA RURAL BENICARLÓ****S. COOP. DE CRÈDIT V.**

Domicilio Social: Avenida Joan Carles I, 18

Localidad: Benicarló Provincia: Castellón CP: 12580

Teléfono: 964 46 04 24 Fax: 964 46 70 62

Internet: www.caixabenicarlo.es

## COOPERATIVAS DE CRÉDITO

Fecha de Creación: 1 de enero de 1970

**Consejo Rector y Dirección General a 31-12-06**

CARGO	PERSONA
Presidente	D. José Antonio Maura Giner
Vicepresidente	D. Francisco Manuel Querol Foix
Secretaría	D.ª María Eugenia Pitarch Soriano
Vocal	D. Jaime Masip Ferrer
Vocal	D.ª Rosa María Marzal Foix
Vocal	D. Francisco Llorach Marzal
Vocal	D.ª María José Prats Simó
Vocal	D. Miguel Antonio Pellicer Marzal
Vocal	D. Lorenzo Foix Escuder
Vocal	D. José Antonio Bueno Taus
Vocal	D. Francisco Javier Bretó Ortiz
Vocal	D. José Manuel Fresquet Fresquet
Director General	D. Jaime Agustín Cerdá Ferrer

Ver datos contables **Datos al 31-12-06**

<b>Presupuesto Fondo de Formación y Promoción Cooperativa (Miles de euros)</b>	
1. Formación socios y trabajadores	15
2. Prom. Rel. intercooperativas	30
3. Difusión del cooperativismo	10
4. Promoción del entorno	62
4.1. Cultural	6
4.2. Profesional	-
4.3. Social	56
5. Amortiz. de inmovilizado	-
<b>Total</b>	<b>117</b>

<b>Nº de Socios</b>	
Cooperativas:	4
Otras Personas Jurídicas:	277
Personas Físicas:	3.780
<b>Total Socios</b>	<b>4.061</b>

<b>Nº de Oficinas y Cajeros</b>	
Comunitat Valenciana:	4
Resto España:	-
Extranjero:	-
<b>Total</b>	<b>4</b>
Cajeros Automáticos:	6

<b>Nº de Empleados por Categorías</b>	
Jefes:	3
Titulados:	-
Oficiales Administrativos:	5
Auxiliares Administrativos:	16
Subalternos:	-
Otros:	-
<b>Total</b>	<b>24</b>

## CAJA RURAL DE BETXÍ, S. COOP. DE CRÉDITO V.

Domicilio Social: Plaza Mayor, 2  
Localidad: Betxí Provincia: Castellón CP: 12549  
Teléfono: 964 62 30 03 Fax: 964 62 30 04  
Internet: www.cajarural.com/betxi

COOPERATIVAS DE CRÉDITO

Fecha de Creación: 31 de diciembre de 1943

### Consejo Rector y Dirección General a 31-12-06

CARGO	PERSONA
Presidente	D. Juan Alfonso Meneu Ballester
Vicepresidente	D. Santiago Franch Personat
Secretario	D. Vicente Miguel Seglar Ballester
Tesorero	D. Juan Balaguer Torres
Vocal	D. José Antonio Llop Rius
Vocal	D.ª Catalina Jiménez Pérez
Vocal	D. Ignacio Calpe Gumbau
Vocal	D. José Pascual Torres Nebot
Vocal	D. Benjamín Franch Balaguer
Vocal	D.ª M.ª Isabel Franch Orenga
Vocal	D. Santiago Gasch Rodríguez
Vocal	D. Vicente José Doñate Franch
Director General	D. Francisco José Albiach García

[Ver datos contables](#)

### Datos al 31-12-06

Presupuesto Fondo de Formación y Promoción Cooperativa (Miles de euros)	Nº de Socios	Nº de Empleados por Categorías
1. Formación socios y trabajadores 15	Cooperativas: 4	Jefes: 3
2. Prom. Rel. intercooperativas 31	Otras Personas Jurídicas: 135	Titulados: -
3. Difusión del cooperativismo 41	Personas Físicas: 2.129	Oficiales Administrativos: 5
4. Promoción del entorno 62	<b>Total Socios 2.268</b>	Auxiliares Administrativos: 5
4.1. Cultural 17	<b>Nº de Oficinas y Cajeros</b>	Subalternos: -
4.2. Profesional 45	Comunitat Valenciana: 2	Otros: -
4.3. Social -	Resto España: -	<b>Total 13</b>
5. Amortiz. de inmovilizado 1	Extranjero: -	
<b>Total 150</b>	<b>Total 2</b>	
	Cajeros Automáticos: 3	

## CAJA RURAL SAN JOSÉ DE BURRIANA, S. COOP. DE CRÉDITO V.

Domicilio Social: Plaça El Plà, 1  
Localidad: Burriana Provincia: Castellón CP: 12530  
Teléfono: 964 51 09 27 Fax: 964 51 73 50  
Internet: www.ruralvia.com/burriana

COOPERATIVAS DE CRÉDITO

Fecha de Creación: 24 de marzo de 1931

### Consejo Rector y Dirección General a 31-12-06

CARGO	PERSONA
Presidente	D. José Montoliu Aymerich
Vicepresidente	D. Jaime Herrera Chabrera
Secretario	D. Eduardo Salas Gargallo
Tesorero	D. Juan Agustín Pérez Peris
Vocal	D. Cándido Antonio Ferrer Feced
Vocal	D. Vicente Ninot Aragón
Vocal	D.ª María José Gaya Diago
Vocal	D. Juan José Gimeno Cavanilles
Vocal	D. Juan José Piqueres Recatalá
Vocal	D. Urbano José López Juste
Vocal	D. Blas Fandos Gozalbo
Vocal	D. Alejandro Patuel Navarro
Director General	D. José Luis Traver Monfort

[Ver datos contables](#)

### Datos al 31-12-06

Presupuesto Fondo de Formación y Promoción Cooperativa (Miles de euros)	
1. Formación socios y trabajadores	32
2. Prom. Rel. intercooperativas	22
3. Difusión del cooperativismo	318
4. Promoción del entorno	187
4.1. Cultural	27
4.2. Profesional	-
4.3. Social	160
5. Amortiz. de inmovilizado	92
<b>Total</b>	<b>651</b>

Nº de Socios	
Cooperativas:	7
Otras Personas Jurídicas:	299
Personas Físicas:	7.066
<b>Total Socios</b>	<b>7.372</b>

Nº de Oficinas y Cajeros	
Comunitat Valenciana:	4
Resto España:	-
Extranjero:	-
<b>Total</b>	<b>4</b>
Cajeros Automáticos:	0

Nº de Empleados por Categorías	
Jefes:	5
Titulados:	-
Oficiales Administrativos:	29
Auxiliares Administrativos:	5
Subalternos:	-
Otros:	1
<b>Total</b>	<b>40</b>

**CAIXA RURAL DE CALLOSA D'EN SARRIÀ,  
COOPERATIVA DE CRÉDITO VALENCIANA**

Domicilio Social: Avd. Jaume I, 1  
 Localidad: Callosa d'En Sarrià Provincia: Alicante CP: 03510  
 Teléfono: 965 88 60 64 Fax: 965 88 00 01  
 Internet: www.ruralvia.com/callosa

COOPERATIVAS DE CRÉDITO

Fecha de Creación: 6 de mayo de 1969

**Consejo Rector y Dirección General a 31-12-06**

CARGO	PERSONA
Presidente	D. Fructuoso Martínez Moreno
Vicepresidente	D.ª Josefa Berenguer Guardiola
Secretario	D. Rafael Gregori Soriano
Tesorero	D. Francisco Vicente Pérez Guardiola
Vocal	D. José Devesa Vercher
Vocal	D.ª Teresa Ferrando Ferrándiz
Vocal	D. Vicente Juan Sanchís Cortés
Vocal	D. José Vicente Berenguer Llorens
Vocal	D. Juan José Pascual Pascual
Vocal	D. Domingo Santamaría Berenguer
Vocal	D. Vicente Espasa Ferrando
Vocal	D. Antonio Esteban Cervera Orts
Director General	D. Carlos Gil Ferrer

[Ver datos contables](#)
**Datos al 31-12-06**

<b>Presupuesto Fondo de Formación y Promoción Cooperativa (Miles de euros)</b>	
1. Formación socios y trabajadores	6
2. Prom. Rel. intercooperativas	9
3. Difusión del cooperativismo	125
4. Promoción del entorno	42
4.1. Cultural	24
4.2. Profesional	18
4.3. Social	-
5. Amortiz. de inmovilizado	4
<b>Total</b>	<b>186</b>

<b>Nº de Socios</b>	
Cooperativas:	2
Otras Personas Jurídicas:	323
Personas Físicas:	7.264
<b>Total Socios</b>	<b>7.589</b>

<b>Nº de Oficinas y Cajeros</b>	
Comunitat Valenciana:	11
Resto España:	-
Extranjero:	-
<b>Total</b>	<b>11</b>
Cajeros Automáticos:	12

<b>Nº de Empleados por Categorías</b>	
Jefes:	4
Titulados:	10
Oficiales Administrativos:	33
Auxiliares Administrativos:	-
Subalternos:	-
Otros:	4
<b>Total</b>	<b>51</b>

**CAJA RURAL DE CASINOS,  
S. COOP. DE CRÉDITO V.**

Domicilio Social: Plaça Major, 10  
 Localidad: Casinos Provincia: Valencia CP: 46171  
 Teléfono: 962 70 00 08 Fax: 961 64 78 03  
 Internet: www.cajaruralcasinos.com

COOPERATIVAS DE CRÉDITO

Fecha de Creación: 1 de enero de 1970

**Consejo Rector y Dirección General a 31-12-06**

CARGO	PERSONA
Presidente	D. Eleuterio Hernández Montañés
Vicepresidente	D. Rafael Bori Hernández
Secretario	D. Luis Miguel Peñarocha Navarro
Vocal	D. Santiago Zanón Martínez
Vocal	D. José Vicente Civera Rocher
Vocal	D. Miguel Berga Navarro
Vocal	D. José María Esteve Vidal
Vocal	D. Antonio Quiles Llavata
Vocal	D. Antonio José Murgui
Vocal	D. Gerardo García Severino
Vocal	D. José Vicente Mañes Albalat
Vocal	D. Eduardo Navarré Chiva
Directora General	D.ª Dolores Murgui Pérez

Ver datos contables 
**Datos al 31-12-06**

Presupuesto Fondo de Formación y Promoción Cooperativa (Miles de euros)		Nº de Socios	Nº de Empleados por Categorías
1. Formación socios y trabajadores	7	Cooperativas: 4	Jefes: 3
2. Prom. Rel. intercooperativas	18	Otras Personas Jurídicas: 99	Titulados: -
3. Difusión del cooperativismo	9	Personas Físicas: 1.681	Oficiales Administrativos: 4
4. Promoción del entorno	30	<b>Total Socios</b> 1.784	Auxiliares Administrativos: 1
4.1. Cultural	9	<b>Nº de Oficinas y Cajeros</b>	Subalternos: -
4.2. Profesional	-	Comunitat Valenciana: 1	Otros: 1
4.3. Social	21	Resto España: -	<b>Total</b> 9
5. Amortiz. de inmovilizado	-	Extranjero: -	
<b>Total</b>	<b>64</b>	<b>Total</b> 1	
		Cajeros Automáticos: 1	

# CAJA RURAL CASTELLÓN - S.ISIDRO, S. COOP. DE CRÉDITO V.

Domicilio Social: Gasset, 1  
Localidad: Castellón de la Plana Provincia: Castellón CP: 12001  
Teléfono: 964 72 32 00 Fax: 964 72 32 01  
Internet:www.cajarural.com/castellon

COOPERATIVAS DE CRÉDITO

Fecha de Creación: 20 de diciembre de 1903

## Consejo Rector y Dirección General a 31-12-06

CARGO	PERSONA
Presidente	D. Ignacio Ferrer Ros de Ursinos
Vicepresidente	D. José Francisco Vallés Barberá
Secretario	D. Vicente Castell Alonso
Vicesecretario	D. Antonio José Sansano Martí
Vocal	D.ª María Luisa Albiol Tasías
Vocal	D. Pedro Masip Pachés
Vocal	D. José Tomás Altava Vidal
Vocal	D.ª María Amparo Marco Gual
Vocal	D. Antonio Pascual Ramos
Vocal	D. Vicente José García Petit Querol
Vocal	D. José María Tirado Vicent
Vocal	D. José Luis Tárrega Bernal
Director General	D. Antonio Abelló Dalmases

Ver datos contables

## Datos al 31-12-06

Presupuesto Fondo de Formación y Promoción Cooperativa (Miles de euros)	
1. Formación socios y trabajadores	334
2. Prom. Rel. intercooperativas	46
3. Difusión del cooperativismo	61
4. Promoción del entorno	189
4.1. Cultural	29
4.2. Profesional	-
4.3. Social	160
5. Amortiz. de inmovilizado	30
<b>Total</b>	<b>660</b>

Nº de Socios	
Cooperativas:	31
Otras Personas Jurídicas:	952
Personas Físicas:	13.980
<b>Total Socios</b>	<b>14.963</b>
Nº de Oficinas y Cajeros	
Comunitat Valenciana:	18
Resto España:	-
Extranjero:	-
<b>Total</b>	<b>18</b>
Cajeros Automáticos:	22

Nº de Empleados por Categorías	
Jefes:	5
Titulados:	-
Oficiales Administrativos:	69
Auxiliares Administrativos:	23
Subalternos:	3
Otros:	-
<b>Total</b>	<b>100</b>

## CAJA RURAL DE CHESTE, SOCIEDAD COOPERATIVA DE CRÉDITO

Domicilio Social: Plaza Dr. Cajal, 2  
Localidad: Cheste Provincia: Valencia CP: 46380  
Teléfono: 962 51 55 02 Fax: 962 51 56 46  
Internet: www.ruralvia.com/cheste

COOPERATIVAS DE CRÉDITO

Fecha de Creación: 24 de febrero de 1917

### Consejo Rector y Dirección General a 31-12-06

CARGO	PERSONA
Presidente	D. Rafael Lozano Pérez
Vicepresidente	D. Eduardo Rodrigo Ruiz
Secretario	D. Enrique Tarín Haro
Vocal	D. Fernando Ramada Caurín
Vocal	D. Eduardo Verduch Debón
Vocal	D. Javier Nadal Rodrigo
Vocal	D. José A. Mota Giménez
Vocal	D. José Miguel Martino Alfonso
Vocal	D. Juan Carlos Andrés Sánchez
Vocal	D. Vicente Murguá Guerricabeytia
Vocal	D. Antonio Valero García
Vocal	D. Carlos Muñoz Alarcón
Director General	D. Rogelio Cortés Fuertes

Ver datos contables

### Datos al 31-12-06

Presupuesto Fondo de Formación y Promoción Cooperativa (Miles de euros)	
1. Formación socios y trabajadores	0
2. Prom. Rel. intercooperativas	31
3. Difusión del cooperativismo	2
4. Promoción del entorno	108
4.1. Cultural	3
4.2. Profesional	-
4.3. Social	105
5. Amortiz. de inmovilizado	32
<b>Total</b>	<b>173</b>

Nº de Socios	
Cooperativas:	8
Otras Personas Jurídicas:	167
Personas Físicas:	2.951
<b>Total Socios</b>	<b>3.126</b>

Nº de Oficinas y Cajeros	
Comunitat Valenciana:	4
Resto España:	-
Extranjero:	-
<b>Total</b>	<b>4</b>
Cajeros Automáticos:	3

Nº de Empleados por Categorías	
Jefes:	3
Titulados:	-
Oficiales Administrativos:	10
Auxiliares Administrativos:	8
Subalternos:	-
Otros:	-
<b>Total</b>	<b>21</b>



## CAJA RURAL LA JUNQUERA DE CHILCHES, S. COOP. DE CRÉDITO V.

Domicilio Social: Plaza de España, 8  
Localidad: Chilches Provincia: Castellón CP: 12592  
Teléfono: 964 59 00 89 Fax: 964 59 04 04  
Internet: www.ruralvia.com/chilches

COOPERATIVAS DE CRÉDITO

Fecha de Creación: 25 de noviembre de 1946

### Consejo Rector y Dirección General a 31-12-06

CARGO	PERSONA
Presidente	D. Ricardo Melchor Rebull
Vicepresidente	D. Manuel Paradís Villamil
Secretario	D. Manuel Vicente Gil González
Tesorero	D. Francisco Mus Melchor
Vocal	D. Nemesio Gomis Daniel
Vocal	D. Juan Julián García Martínez
Vocal	D. Ramón Chavero Serra
Vocal	D. Joaquín Segarra Bueso
Vocal	D. Juan Díaz Tell
Vocal	D. Rafael Tobías Tello Guillén
Vocal	D. José Manuel Ferrando Cerdá
Vocal	D. Juan Bautista Agut Mechó
Director General	D. Joaquín Manzano Sanz

Ver datos contables 

### Datos al 31-12-06

Presupuesto Fondo de Formación y Promoción Cooperativa (Miles de euros)	
1. Formación socios y trabajadores	2
2. Prom. Rel. intercooperativas	-
3. Difusión del cooperativismo	3
4. Promoción del entorno	12
4.1. Cultural	6
4.2. Profesional	5
4.3. Social	1
5. Amortiz. de inmovilizado	-
<b>Total</b>	<b>17</b>

Nº de Socios	
Cooperativas:	2
Otras Personas Jurídicas:	58
Personas Físicas:	828
<b>Total Socios</b>	<b>888</b>

Nº de Oficinas y Cajeros	
Comunitat Valenciana:	1
Resto España:	-
Extranjero:	-
<b>Total</b>	<b>1</b>
Cajeros Automáticos:	1

Nº de Empleados por Categorías	
Jefes:	1
Titulados:	-
Oficiales Administrativos:	5
Auxiliares Administrativos:	2
Subalternos:	-
Otros:	1
<b>Total</b>	<b>9</b>

# CAIXA RURAL LES COVES DE VINROMÀ, S. COOP. DE CRÈDIT V.

Domicilio Social: San Antonio, 27  
Localidad: Les Coves de Vinromà Provincia: Castellón CP: 12185  
Teléfono: 964 42 60 50 Fax: 964 42 62 99  
Internet: www.ruralvia.com/lescoves

COOPERATIVAS DE CRÉDITO

Fecha de Creación: 1 de enero de 1970

## Consejo Rector y Dirección General a 31-12-06

### CARGO

Presidente  
Vicepresidente  
Secretario  
Tesorero  
Vocal  
Vocal  
Vocal  
Vocal  
Vocal  
Vocal  
Vocal  
Vocal  
Vocal  
Vocal  
Director General

### PERSONA

D. Tomás Orient Mateu  
D. Fernando Nos Selma  
D. Vicente Mestre Roca  
D. Abel Barreda Miralles  
D. Esteban Barberá Ferreres  
D.ª María Claudia Ferreres Sanz  
D. Juan Carlos Sales Gargallo  
D.ª María Lina Albert Tena  
D.ª María Dolores Sifre Miralles  
D. Carlos Valls Ferrando  
D. Adrián Orient Barreda  
D. Emilio Salvador Sales  
D. Enrique Rodríguez Peris

[Ver datos contables](#)

## Datos al 31-12-06

### Presupuesto Fondo de Formación y

#### Promoción Cooperativa (Miles de euros)

1. Formación socios y trabajadores	5
2. Prom. Rel. intercooperativas	15
3. Difusión del cooperativismo	31
4. Promoción del entorno	33
4.1. Cultural	10
4.2. Profesional	10
4.3. Social	13
5. Amortiz. de inmovilizado	9
<b>Total</b>	<b>93</b>

### Nº de Socios

Cooperativas:	1
Otras Personas Jurídicas:	19
Personas Físicas:	748
<b>Total Socios</b>	<b>768</b>

### Nº de Oficinas y Cajeros

Comunitat Valenciana:	1
Resto España:	-
Extranjero:	-
<b>Total</b>	<b>1</b>
Cajeros Automáticos:	1

### Nº de Empleados por Categorías

Jefes:	2
Titulados:	-
Oficiales Administrativos:	3
Auxiliares Administrativos:	-
Subalternos:	-
Otros:	1
<b>Total</b>	<b>6</b>

# CAJA RURAL SAN JOSÉ DE NULES, S. COOP. DE CRÉDITO V.

Domicilio Social: Mayor, 66  
Localidad: Nules Provincia: Castellón CP: 12520  
Teléfono: 964 65 60 65 Fax: 964 67 38 09  
Internet: www.ruralvia.com/nules

COOPERATIVAS DE CRÉDITO

Fecha de Creación: 31 de enero de 1926

## Consejo Rector y Dirección General a 31-12-06

CARGO	PERSONA
Presidente	D. Vicente Canós Miralles
Vicepresidente	D. Joaquín Bruno Ribelles
Secretaría	D.ª María Rosa Martínez Verdú
Tesorero	D. Joaquín Felip Bruno
Vocal	D. Luis Pedro Casaus Dualde
Vocal	D. Pascual Pla Broch
Vocal	D. José Vicente Almela Ferrando
Vocal	D.ª Irene Aguilar Alagarda
Vocal	D. Ricardo José Yáñez Capella
Vocal	D.ª Vicenta Herrero Roglá
Vocal	D. Vicente Roselló Nebot
Vocal	D. José Blas Gavara Prior
Director General	D. José María Martínez Benlloch

Ver datos contables

## Datos al 31-12-06

Presupuesto Fondo de Formación y Promoción Cooperativa (Miles de euros)	
1. Formación socios y trabajadores	4
2. Prom. Rel. intercooperativas	14
3. Difusión del cooperativismo	127
4. Promoción del entorno	71
4.1. Cultural	24
4.2. Profesional	6
4.3. Social	41
5. Amortiz. de inmovilizado	11
<b>Total</b>	<b>227</b>

Nº de Socios	
Cooperativas:	5
Otras Personas Jurídicas:	206
Personas Físicas:	4.310
<b>Total Socios</b>	<b>4.521</b>
Nº de Oficinas y Cajeros	
Comunitat Valenciana:	4
Resto España:	-
Extranjero:	-
<b>Total</b>	<b>4</b>
Cajeros Automáticos:	7

Nº de Empleados por Categorías	
Jefes:	6
Titulados:	-
Oficiales Administrativos:	8
Auxiliares Administrativos:	9
Subalternos:	1
Otros:	1
<b>Total</b>	<b>25</b>

## CAJA RURAL NUESTRA SEÑORA DE LA ESPERANZA DE ONDA, S. COOP. DE CRÉDITO V.

Domicilio Social: El Plà, 1

Localidad: Onda Provincia: Castellón CP: 12200

Teléfono: 964 77 66 77 Fax: 964 60 00 66

Internet: www.ruralvia.com/onda

COOPERATIVAS DE CRÉDITO

Fecha de Creación: 20 de abril de 1930

### Consejo Rector y Dirección General a 31-12-06

CARGO	PERSONA
Presidente	D. Joaquín Vicente Aguilera Chiva
Vicepresidente	D. Juan Salvia Manuel
Secretario	D. Ricardo Roldán Gaya
Tesorero	D. Fernando Piquer Peris
Vocal	D. Salvador Calzada Feliu
Vocal	D. José Tomás Catalán Rubert
Vocal	D. Salvador Alós Aguilera
Vocal	D. Jorge Juan Chaume Sansano
Vocal	D. Carlos Gil Castelló
Vocal	D. Amador Cañero Insa
Vocal	D.ª María Dolores Cabedo Esteve
Vocal	D.ª María Gargallo López
Director General	D. Vicente Prades Albalat

Ver datos contables 

### Datos al 31-12-06

Presupuesto Fondo de Formación y Promoción Cooperativa (Miles de euros)	Nº de Socios	Nº de Empleados por Categorías
1. Formación socios y trabajadores 18	Cooperativas: 21	Jefes: 3
2. Prom. Rel. intercooperativas 10	Otras Personas Jurídicas: 237	Titulados: -
3. Difusión del cooperativismo 121	Personas Físicas: 6.850	Oficiales Administrativos: 19
4. Promoción del entorno 69	<b>Total Socios 7.108</b>	Auxiliares Administrativos: 10
4.1. Cultural 6	<b>Nº de Oficinas y Cajeros</b>	Subalternos: 1
4.2. Profesional -	Comunitat Valenciana: 5	Otros: -
4.3. Social 63	Resto España: -	<b>Total 33</b>
5. Amortiz. de inmovilizado 23	Extranjero: -	
<b>Total 241</b>	<b>Total 5</b>	
	Cajeros Automáticos: 5	

## CAJA RURAL CENTRAL DE ORIHUELA, SOCIEDAD COOPERATIVA DE CRÉDITO

Domicilio Social: José M<sup>a</sup> Sarget, 29  
Localidad: Orihuela Provincia: Alicante CP: 03300  
Teléfono: 966 74 06 12 Fax: 965 30 09 75  
Internet: www.ruralcentral.es

COOPERATIVAS DE CRÉDITO

Fecha de Creación: 29 de abril de 1945

### Consejo Rector y Dirección General a 31-12-06

CARGO	PERSONA
Presidente	D. Nicanor Bascuñana Sánchez
Vicepresidente	D. Francisco Tafalla Cartagena
Secretaría	D.ª Lourdes Martínez de Linares Ruiz
Tesorero	D. Juan Martínez Tome
Vocal	D. Joaquín Ortuño Plaza
Vocal	D. Anibal Bueno Esquer
Vocal	D. Federico García Gracia
Vocal	D. Antonio Alonso Miravete
Vocal	D. Primo Simón Valero
Vocal	D. Antonio García-Molina Riquelme
Vocal	D. Félix Cerdán Martínez
Vocal	D. Jaime López Climent
Director General	D. Manuel Ruiz Escudero

Ver datos contables 

### Datos al 31-12-06

Presupuesto Fondo de Formación y Promoción Cooperativa (Miles de euros)	
1. Formación socios y trabajadores	170
2. Prom. Rel. intercooperativas	36
3. Difusión del cooperativismo	50
4. Promoción del entorno	67
4.1. Cultural	38
4.2. Profesional	-
4.3. Social	29
5. Amortiz. de inmovilizado	-
<b>Total</b>	<b>323</b>

Nº de Socios	
Cooperativas:	94
Otras Personas Jurídicas:	3.187
Personas Físicas:	26.753
<b>Total Socios</b>	<b>30.034</b>

Nº de Oficinas y Cajeros	
Comunitat Valenciana:	46
Resto España:	22
Extranjero:	-
<b>Total</b>	<b>68</b>
Cajeros Automáticos:	85

Nº de Empleados por Categorías	
Jefes:	147
Titulados:	-
Oficiales Administrativos:	36
Auxiliares Administrativos:	67
Subalternos:	2
Otros:	-
<b>Total</b>	<b>252</b>

**CAIXA POPULAR - CAIXA RURAL,  
S. COOP. DE CRÉDITO V.**

Domicilio Social: Avda. Juan de la Cierva, 9  
Localidad: Paterna Provincia: Valencia CP: 46980  
Teléfono: 961 31 82 82 Fax: 961 31 81 82  
Internet: www.caixapopular.es

## COOPERATIVAS DE CRÉDITO

Fecha de Creación: 6 de mayo de 1975

**Consejo Rector y Dirección General a 31-12-06**

CARGO	PERSONA
Presidente	D. Amadeo Ferrer Bayarri
Vicepresidente	D. José Juan Carbó Ciprés
Secretaría	D.ª Mónica Blesa Cerveró
Vocal	D. Félix Pont Suñer
Vocal	D. Rafael Torregrosa Samper
Vocal	D. José Monreal Mascaró
Vocal	D. José Enrique Valero Tejedor
Vocal	D.ª María Jesús Garcés Furió
Vocal	D. Ermini Ros Navarro
Vocal	D. Josep Romero Peris
Vocal	D. Vicent Vengut Ferrando
Vocal	D. Víctor Cifuentes Perales
Director General	D. José María Soriano Bessó

[Ver datos contables](#)
**Datos al 31-12-06**

Presupuesto Fondo de Formación y Promoción Cooperativa (Miles de euros)	Nº de Socios	Nº de Empleados por Categorías
1. Formación socios y trabajadores 520	Cooperativas: 121	Jefes: 51
2. Prom. Rel. intercooperativas 95	Otras Personas Jurídicas: 0	Titulados: 75
3. Difusión del cooperativismo 56	Personas Físicas: 213	Oficiales Administrativos: 85
4. Promoción del entorno 292	<b>Total Socios 334</b>	Auxiliares Administrativos: 75
4.1. Cultural 131	<b>Nº de Oficinas y Cajeros</b>	Subalternos: -
4.2. Profesional 55	Comunitat Valenciana: 55	Otros: -
4.3. Social 106	Resto España: -	<b>Total 286</b>
5. Amortiz. de inmovilizado 7	Extranjero: -	
<b>Total 970</b>	<b>Total 55</b>	
	Cajeros Automáticos: 55	

## CAJA DE CRÉDITO DE PETREL, CAJA RURAL, COOPERATIVA DE CRÉDITO VALENCIANA

Domicilio Social: San Bartolomé, 2  
Localidad: Petrer Provincia: Alicante CP: 03610  
Teléfono: 966 95 27 80 Fax: 966 95 27 98  
Internet: [www.ruralvia.com/caixapetrer](http://www.ruralvia.com/caixapetrer)

Fecha de Creación: 7 de mayo de 1959

## COOPERATIVAS DE CRÉDITO

### Consejo Rector y Dirección General a 31-12-06

CARGO	PERSONA
Presidente	D. Rogelio Corpus Moll
Vicepresidente	D. Baldomero Manuel Delegido Navalón
Secretario	D. José Medina Verdú
Tesorero	D. José María Beltrán Rico
Vocal	D.ª Dolores Esteve Beneit
Vocal	D. Francisco Pla Candela
Vocal	D. Manuel Miralles Romero
Vocal	D. Aurelio Zamora Fernández
Vocal	D. Pedro José Barbero Valcárcel
Vocal	D. Antonio José Pina Navarro
Vocal	D. Julio Francisco Rodríguez Verdú
Vocal	D. Pascual Doménech Navarro
Director General	D. Vicente Maestre Navarro

Ver datos contables 

### Datos al 31-12-06

Presupuesto Fondo de Formación y Promoción Cooperativa (Miles de euros)		Nº de Socios	Nº de Empleados por Categorías
1. Formación socios y trabajadores	22	Cooperativas: 20	Jefes: 12
2. Prom. Rel. intercooperativas	10	Otras Personas Jurídicas: 971	Titulados: -
3. Difusión del cooperativismo	70	Personas Físicas: 13.562	Oficiales Administrativos: 25
4. Promoción del entorno	151	<b>Total Socios</b> 14.553	Auxiliares Administrativos: 16
4.1. Cultural	103	<b>Nº de Oficinas y Cajeros</b>	Subalternos: 1
4.2. Profesional	-	Comunitat Valenciana: 9	Otros: -
4.3. Social	48	Resto España: -	<b>Total</b> 54
5. Amortiz. de inmovilizado	14	Extranjero: -	
<b>Total</b>	<b>267</b>	<b>Total</b> 9	
		Cajeros Automáticos: 9	

## CAJA CAMPO, CAJA RURAL, S. COOP. DE CRÉDITO

Domicilio Social: Avda. Arrabal, 16-18  
Localidad: Requena Provincia: Valencia CP: 46340  
Teléfono: 962 30 09 97 Fax: 962 30 34 05  
Internet: www.cajacampo.es

## COOPERATIVAS DE CRÉDITO

Fecha de Creación: 31 de enero de 1964

### Consejo Rector y Dirección General a 31-12-06

CARGO	PERSONA
Presidente	D. Luis Robledo Grau
Vicepresidente	D. Constantino Ávila Pardo
Secretario	D. Vicente Pérez Muñoz
Vocal	D. M <sup>a</sup> Ángeles García Martínez
Vocal	D. José Luis García Domingo
Vocal	D. José Miguel Bellver Cortes
Vocal	D. Alfredo Salinas Serrano
Vocal	D. Vicente E. Monzó Lorente
Vocal	D. Vicente Sáez López
Vocal	D. Luis García Villanueva
Vocal	D. Marcelino Salinas Hernández
Vocal	D. Luis García García
Vocal	D. Francisco José Parra Martínez
Director General	D. Bernabé Sánchez-Minguet Martínez

Ver datos contables 

### Datos al 31-12-06

Presupuesto Fondo de Formación y Promoción Cooperativa (Miles de euros)	
1. Formación socios y trabajadores	165
2. Prom. Rel. intercooperativas	141
3. Difusión del cooperativismo	219
4. Promoción del entorno	120
4.1. Cultural	85
4.2. Profesional	-
4.3. Social	35
5. Amortiz. de inmovilizado	-
<b>Total</b>	<b>645</b>

Nº de Socios	
Cooperativas:	208
Otras Personas Jurídicas:	2.338
Personas Físicas:	30.605
<b>Total Socios</b>	<b>33.151</b>

Nº de Oficinas y Cajeros	
Comunitat Valenciana:	58
Resto España:	14
Extranjero:	-
<b>Total</b>	<b>72</b>
Cajeros Automáticos:	73

Nº de Empleados por Categorías	
Jefes:	90
Titulados:	-
Oficiales Administrativos:	98
Auxiliares Administrativos:	73
Subalternos:	-
Otros:	-
<b>Total</b>	<b>261</b>



**CAIXA RURAL TORRENT,  
COOPERATIVA DE CRÈDIT VALENCIANA**

Domicilio Social: Avda. del País Valencià, 3  
 Localidad: Torrent Provincia: Valencia CP: 46900  
 Teléfono: 961 59 50 64 Fax: 961 57 59 52  
 Internet: www.ruraltorrent.com

COOPERATIVAS DE CRÉDITO

Fecha de Creación: 3 de septiembre de 1969

**Consejo Rector y Dirección General a 31-12-06**

CARGO	PERSONA
Presidente	D. Vicente García Ortí
Vicepresidente	D. Gerardo José Puchol Cervera
Secretario	D. José Antonio Carratalá Pardo
Vicesecretario	D. Alfredo Costa Alonso
Vocal	D. Francisco Andreu Andrés
Vocal	D.ª Rosa Esteve Hernández
Vocal	D. Joaquín Juan Brull
Vocal	D. Prudencio Sáez Paredes
Vocal	D. Alejandro Polo Besó
Vocal	D. Vicente Comos Morella
Vocal	D. Santiago Lerma Sanz
Director General	D. Antonio Cantó Martínez-Falero

[Ver datos contables](#)
**Datos al 31-12-06**

Presupuesto Fondo de Formación y Promoción Cooperativa (Miles de euros)		Nº de Socios	Nº de Empleados por Categorías
1. Formación socios y trabajadores	182	Cooperativas: 11	Jefes: 47
2. Prom. Rel. intercooperativas	30	Otras Personas Jurídicas: 2.433	Titulados: 44
3. Difusión del cooperativismo	68	Personas Físicas: 22.807	Oficiales Administrativos: 26
4. Promoción del entorno	476	<b>Total Socios</b> 25.251	Auxiliares Administrativos: 72
4.1. Cultural	240	<b>Nº de Oficinas y Cajeros</b>	Subalternos: 1
4.2. Profesional	41	Comunitat Valenciana: 33	Otros: -
4.3. Social	195	Resto España: -	<b>Total</b> 190
5. Amortiz. de inmovilizado	40	Extranjero: -	
<b>Total</b>	<b>796</b>	<b>Total</b> 33	
		Cajeros Automáticos: 33	

## CAIXA RURAL DE TURÍS, COOPERATIVA DE CRÉDITO VALENCIANA

Domicilio Social: Plaza Constitución, 2  
Localidad: Turís Provincia: Valencia CP: 46389  
Teléfono: 962 52 60 61 Fax: 962 52 65 26  
Internet: www.cajarural.com/rurales/3123/index.htm

COOPERATIVAS DE CRÉDITO

Fecha de Creación: 29 de octubre de 1963

### Consejo Rector y Dirección General a 31-12-06

CARGO	PERSONA
Presidente	D. Miguel Higón Lozano
Vicepresidente	D. Vicente Palmero Guaita
Secretario	D. José Martínez González
Vocal	D. Rafael Segura Giménez
Vocal	D. Vicente Sanfélix Domingo
Vocal	D. José Vicente Añón Almonacil
Vocal	D. Ramón Cifre Pardo
Vocal	D. Jaime Noguerols Añón
Vocal	D. Jaime Noguerols Almonacil
Director General	D. Rafael Iranzo Añón

Ver datos contables 

### Datos al 31-12-06

Presupuesto Fondo de Formación y Promoción Cooperativa (Miles de euros)	Nº de Socios	Nº de Empleados por Categorías
1. Formación socios y trabajadores 10	Cooperativas: 8	Jefes: 3
2. Prom. Rel. intercooperativas 10	Otras Personas Jurídicas: 84	Titulados: -
3. Difusión del cooperativismo 3	Personas Físicas: 1.924	Oficiales Administrativos: 6
4. Promoción del entorno 115	<b>Total Socios 2.016</b>	Auxiliares Administrativos: 7
4.1. Cultural 41	<b>Nº de Oficinas y Cajeros</b>	Subalternos: -
4.2. Profesional -	Comunitat Valenciana: 1	Otros: -
4.3. Social 74	Resto España: -	<b>Total 16</b>
5. Amortiz. de inmovilizado 8	Extranjero: -	
<b>Total 146</b>	<b>Total 1</b>	
	Cajeros Automáticos: 1	

## CAJA RURAL DEL MEDITERRÁNEO, RURALCAJA, S. COOP DE CRÉDITO

Domicilio Social: Paseo de la Alameda, 34  
Localidad: Valencia Provincia: Valencia CP: 46023  
Teléfono: 963 87 08 00 Fax: 963 37 48 91  
Internet: www.ruralcaja.es

COOPERATIVAS DE CRÉDITO

Fecha de Creación: 22 de mayo de 1961

### Consejo Rector y Dirección General a 31-12-06

CARGO	PERSONA FÍSICA O JURÍDICA	REPRESENTANTE
Presidente	D. Luis Juarez Argente	
Vicepresidente 1º	Caja Rural San José de Burriana, S. Coop. de Crédito V.	D. José Montoliu Aymerich
Vicepresidente 2º	D. Juan Antonio Carrasco Belmonte	
Secretario	D. Eduardo Ferrer Perales	
Vocal	D. Pascual Sanz Roselló	
Vocal	D. José Antonio Claver Carrió	
Vocal	D. Raul Lafuente Sánchez	
Vocal	D. Francisco Hernández Almudever	
Vocal	D. Salvador Girona Albuixech	
Vocal	D. Juan José Bauset Devís	
Vocal	D. José Barberá Sabater	
Vocal	D. José Vicente Navarro Arnal	
Vocal	D. Vicente Benavent Navarro	
Vocal	Caja Rural Nuestra Señora de la Esperanza de Onda, S. Coop. de Crédito V.	D. Joaquín Vicente Aguilera Chiva
Vocal	Caja Rural San José de Alcora, S. Coop. de Crédito V.	D. Vicente Ramos Beltrán
Director General *	D. Joaquín H. Añó Montalvá	
Director General Adjunto	D. Conrado Balaguer Escrig	

\* A partir del 19/02/2007, D. Juan José Arrieta Sudupe

Ver datos contables

### Datos al 31-12-06

Presupuesto Fondo de Formación y Promoción Cooperativa (Miles de euros)	
1. Formación socios y trabajadores	1.642
2. Prom. Rel. intercooperativas	252
3. Difusión del cooperativismo	75
4. Promoción del entorno	7.127
4.1. Cultural	6.950
4.2. Profesional	-
4.3. Social	177
5. Amortiz. de inmovilizado	141
<b>Total</b>	<b>9.237</b>

Nº de Socios	
Cooperativas:	533
Otras Personas Jurídicas:	8.671
Personas Físicas:	162.178
<b>Total Socios</b>	<b>171.382</b>
Nº de Oficinas y Cajeros	
Comunitat Valenciana:	428
Resto España:	19
Extranjero:	-
<b>Total</b>	<b>447</b>

Nº de Empleados por Categorías	
Jefes:	394
Titulados:	-
Oficiales Administrativos:	590
Auxiliares Administrativos:	792
Subalternos:	16
Otros:	7
<b>Total</b>	<b>1.799</b>

Cajeros Automáticos: 402

## CRÈDIT VALENCIA CAJA RURAL, COOPERATIVA DE CRÉDITO VALENCIANA

Domicilio Social: Santa María Micaela, 6  
Localidad: Valencia Provincia: Valencia CP: 46008  
Teléfono: 963 82 80 00 Fax: 963 73 29 54  
Internet: www.credit.es

COOPERATIVAS DE CRÉDITO

Fecha de Creación: 19 octubre 2001

### Consejo Rector y Dirección General a 31-12-06

CARGO	PERSONA
Presidente	D. Salvador Galduf Lapiedra
Vicepresidente	D. Juan Manuel Aloy Atienza
Vicepresidente	D. Teodoro Juan Alepuz Beltrán
Secretario	D. Bernardo Martín Escribá
Vocal	D. Ramón Hernández López
Vocal	D. Vicente Salvador Adam Joares
Vocal	D. José Vicente Marqués Colomer
Vocal	D. José Vicente Martí Ferrer
Vocal	D. Lucio Garijo Moyá
Vocal	D. Vicente Cucó Climent
Vocal	D. José Emilio Martínez Serrano
Vocal	D. José Francisco Fita Francés
Director General	D. Rafael Carrau Criado

Ver datos contables 

### Datos al 31-12-06

Presupuesto Fondo de Formación y Promoción Cooperativa (Miles de euros)	Nº de Socios	Nº de Empleados por Categorías
1. Formación socios y trabajadores 67	Cooperativas: 26	Jefes: 6
2. Prom. Rel. intercooperativas 34	Otras Personas Jurídicas: 26	Titulados: 18
3. Difusión del cooperativismo 287	Personas Físicas: 0	Oficiales Administrativos: 56
4. Promoción del entorno 16	<b>Total Socios 52</b>	Auxiliares Administrativos: 53
4.1. Cultural 8	<b>Nº de Oficinas y Cajeros</b>	Subalternos: -
4.2. Profesional -	Comunitat Valenciana: 29	Otros: -
4.3. Social 8	Resto España: -	<b>Total 133</b>
5. Amortiz. de inmovilizado -	Extranjero: -	
<b>Total 404</b>	<b>Total 29</b>	
	Cajeros Automáticos: 27	

**CAIXA RURAL LA VALL SAN ISIDRO,  
COOPERATIVA DE CRÉDITO VALENCIANA**

Domicilio Social: Avda. Corazón de Jesús, 3  
Localidad: La Vall d'Uixó Provincia: Castellón CP: 12600  
Teléfono: 964 69 79 89 Fax: 964 69 79 88  
Internet: www.caixarurallavall.com

COOPERATIVAS DE CRÉDITO

Fecha de Creación: 17 de diciembre de 1904

**Consejo Rector y Dirección General a 31-12-06**

CARGO	PERSONA
Presidente	D. Vicente Almela Orenge
Vicepresidente	D.ª María Lourdes Falcó Segarra
Secretario	D. José Antonio Senent Tur
Tesorero	D. Manuel Esteve Fenollosa
Vocal	D. Manuel Peñarroja Casabó
Vocal	D. Dionisio Rodrigo Gil
Vocal	D. Manuel Vicente Peirats Marco
Vocal	D. Salvador Canós García
Vocal	D. Antonio Aparici Melchor
Vocal	D. Enrique García Montón
Vocal	D. Salvador Vicente Orenge Salvador
Vocal	D. José Subies Escriche
Director General	D. Vicente Cervera Doval

Ver datos contables 
**Datos al 31-12-06**

Presupuesto Fondo de Formación y Promoción Cooperativa (Miles de euros)	
1. Formación socios y trabajadores	48
2. Prom. Rel. intercooperativas	13
3. Difusión del cooperativismo	25
4. Promoción del entorno	387
4.1. Cultural	97
4.2. Profesional	25
4.3. Social	265
5. Amortiz. de inmovilizado	12
<b>Total</b>	<b>485</b>

Nº de Socios	
Cooperativas:	19
Otras Personas Jurídicas:	488
Personas Físicas:	11.009
<b>Total Socios</b>	<b>11.516</b>
Nº de Oficinas y Cajeros	
Comunitat Valenciana:	6
Resto España:	-
Extranjero:	-
<b>Total</b>	<b>6</b>
Cajeros Automáticos:	7

Nº de Empleados por Categorías	
Jefes:	1
Titulados:	-
Oficiales Administrativos:	37
Auxiliares Administrativos:	12
Subalternos:	-
Otros:	1
<b>Total</b>	<b>51</b>

## CAIXA RURAL SANT VICENT FERRER DE LA VALL D'UIXÓ, COOP. DE CRÈDIT V.

Domicilio Social: Plaza del Centro, 4  
Localidad: La Vall d'Uixó Provincia: Castellón CP: 12600  
Teléfono: 964 66 30 12 Fax: 964 66 19 88  
Internet: www.ruralvia.com/santvicent

COOPERATIVAS DE CRÉDITO

Fecha de Creación: 5 de diciembre de 1971

### Consejo Rector y Dirección General a 31-12-06

CARGO	PERSONA
Presidente	D. Vicente Pallardó Aragó
Vicepresidente	D. Cristóbal Mesado Solernou
Secretaría	D.ª M.ª Inmaculada Solernou Sanz
Tesorero	D. Juan José Sánchez Segarra
Vocal	D.ª Josefina María Segarra Forner
Vocal	D. Vicente Roma Salvador
Vocal	D. Vicente Valls Casanova
Vocal	D. José Gargallo Gregori
Vocal	D. Ricardo Faubell Gozalbo
Vocal	D.ª María Consuelo Orenga Gil
Vocal	D. Vicente Giménez Serralvo
Vocal	D. Manuel Mateu Bellmunt
Director General	D. Alberto Almazán Martínez

Ver datos contables 

### Datos al 31-12-06

Presupuesto Fondo de Formación y Promoción Cooperativa (Miles de euros)		Nº de Socios		Nº de Empleados por Categorías	
1. Formación socios y trabajadores	14	Cooperativas:	15	Jefes:	3
2. Prom. Rel. intercooperativas	7	Otras Personas Jurídicas:	295	Titulados:	-
3. Difusión del cooperativismo	37	Personas Físicas:	5.019	Oficiales Administrativos:	10
4. Promoción del entorno	45	<b>Total Socios</b>	<b>5.329</b>	Auxiliares Administrativos:	8
4.1. Cultural	25	<b>Nº de Oficinas y Cajeros</b>		Subalternos:	-
4.2. Profesional	15	Comunitat Valenciana:	3	Otros:	-
4.3. Social	5	Resto España:	-	<b>Total</b>	<b>21</b>
5. Amortiz. de inmovilizado	1	Extranjero:	-		
<b>Total</b>	<b>104</b>	<b>Total</b>	<b>3</b>		
		Cajeros Automáticos:	5		

## CAJA RURAL SAN ISIDRO DE VILAFAMÉS, S. COOP. DE CRÉDITO V.

Domicilio Social: Avda. Barceló, 6  
Localidad: Vilafamés Provincia: Castellón CP: 12192  
Teléfono: 964 32 90 27 Fax: 964 32 93 92  
Internet: www.ruralvia.com/vilafames

COOPERATIVAS DE CRÉDITO

Fecha de Creación: 10 de febrero de 1935

### Consejo Rector y Dirección General a 31-12-06

CARGO	PERSONA
Presidente	D. Alejandro Verdoy Torlá
Vicepresidente	D. Julián Andreu Calabia
Secretario	D. Marcos Mallasén Andreu
Tesorero	D. Rafael Moliner Andreu
Vocal	D. Juan Tomás Barreda Trilles
Vocal	D. Jesús Manuel Centelles Escorihuela
Vocal	D. José Mayo Andreu
Vocal	D. Jaime Suller Benet
Director General	D. Eduardo Julián Azuara Palomo

[Ver datos contables](#)

### Datos al 31-12-06

Presupuesto Fondo de Formación y Promoción Cooperativa (Miles de euros)	Nº de Socios	Nº de Empleados por Categorías
1. Formación socios y trabajadores 30	Cooperativas: 1	Jefes: 1
2. Prom. Rel. intercooperativas 14	Otras Personas Jurídicas: 15	Titulados: -
3. Difusión del cooperativismo 18	Personas Físicas: 553	Oficiales Administrativos: 2
4. Promoción del entorno 22	<b>Total Socios 569</b>	Auxiliares Administrativos: 1
4.1. Cultural 8	<b>Nº de Oficinas y Cajeros</b>	Subalternos: -
4.2. Profesional -	Comunitat Valenciana: 1	Otros: -
4.3. Social 14	Resto España: -	<b>Total 4</b>
5. Amortiz. de inmovilizado 6	Extranjero: -	
<b>Total 90</b>	<b>Total 1</b>	
	Cajeros Automáticos: 1	

**CAIXA RURAL SANT JOSEP DE VILAVELLA,  
S. COOP. DE CRÈDIT V.**

Domicilio Social: Cova Santa, 11  
 Localidad: La Vilavella Provincia: Castellón CP: 12526  
 Teléfono: 964 67 80 00 Fax: 964 67 81 33  
 Internet: www.ruralvia.com/vilavella

COOPERATIVAS DE CRÉDITO

Fecha de Creación: 11 de diciembre de 1968

**Consejo Rector y Dirección General a 31-12-06**

CARGO	PERSONA
Presidente	D. Javier Mechó Carratalá
Vicepresidente	D. Fausto Vicente Vera Monleó
Secretario	D. Vicente Roselló Aznar
Vocal	D.ª María Elena Recatalá Martínez
Vocal	D.ª María Pilar Barres Beltrán
Vocal	D. José Javier Martínez Vicent
Vocal	D. Juan Fernando Badenes Caballer
Vocal	D. Gabriel Molinos Romero
Vocal	D. Ramón Recatalá Casino
Vocal	D. Roberto Navarro Adsuara
Vocal	D.ª María José Vicent Molinos
Vocal	D. Juan Sebastián Escrig Adsuara
Director General	D. José Mompó Huesa

[Ver datos contables](#)
**Datos al 31-12-06**

Presupuesto Fondo de Formación y Promoción Cooperativa (Miles de euros)		Nº de Socios	Nº de Empleados por Categorías
1. Formación socios y trabajadores	28	Cooperativas: 2	Jefes: 2
2. Prom. Rel. intercooperativas	12	Otras Personas Jurídicas: 38	Titulados: -
3. Difusión del cooperativismo	27	Personas Físicas: 1.534	Oficiales Administrativos: 3
4. Promoción del entorno	10	<b>Total Socios</b> 1.574	Auxiliares Administrativos: 3
4.1. Cultural	3		Subalternos: -
4.2. Profesional	1	<b>Nº de Oficinas y Cajeros</b>	Otros: -
4.3. Social	6	Comunitat Valenciana: 1	<b>Total</b> 8
5. Amortiz. de inmovilizado	15	Resto España: -	
<b>Total</b>	<b>92</b>	Extranjero: -	
		<b>Total</b> 1	
		Cajeros Automáticos: 1	



**CAJA RURAL DE VILLAR,  
COOP. DE CRÉDITO V.**

Domicilio Social: Las Cruces, 33  
 Localidad: Villar del Arzobispo Provincia: Valencia CP: 46170  
 Teléfono: 961 64 60 34 Fax: 961 64 61 59  
 Internet: www.cajarural.com/villar

COOPERATIVAS DE CRÉDITO

Fecha de Creación: 17 de abril de 1969

**Consejo Rector y Dirección General a 31-12-06**

CARGO	PERSONA
Presidente	D. Luis Adrián Valero
Vicepresidente	D. José Joaquín López Tortajada
Secretario	D. José Antonio Ibáñez Rubio
Vocal	D. Vicente Alberto López García
Vocal	D.ª María Lourdes Aparicio Mínguez
Vocal	D. Félix López Estevan
Vocal	D. José Joaquín López Estevan
Vocal	D. Roberto Alegre Martínez
Vocal	D. Francisco Gerardo Orero Tortajada
Vocal	D. Sebastián Estevan Estevan
Vocal	D. Juan Pérez Trinidad
Vocal	D. Francisco Ramírez Deltoro
Director General	D. Salvador Agustín López Balaguer

[Ver datos contables](#)
**Datos al 31-12-06**

Presupuesto Fondo de Formación y Promoción Cooperativa (Miles de euros)		Nº de Socios	Nº de Empleados por Categorías
1. Formación socios y trabajadores	12	Cooperativas: 10	Jefes: 5
2. Prom. Rel. intercooperativas	16	Otras Personas Jurídicas: 84	Titulados: -
3. Difusión del cooperativismo	16	Personas Físicas: 1.950	Oficiales Administrativos: 4
4. Promoción del entorno	21	<b>Total Socios</b> 2.044	Auxiliares Administrativos: -
4.1. Cultural	10	<b>Nº de Oficinas y Cajeros</b>	Subalternos: -
4.2. Profesional	5	Comunitat Valenciana: 1	Otros: -
4.3. Social	6	Resto España: -	<b>Total</b> 9
5. Amortiz. de inmovilizado	-	Extranjero: -	
<b>Total</b>	65	<b>Total</b> 1	
		Cajeros Automáticos: -	

## CAJA RURAL CATÓLICO AGRARIA, S. COOP DE CRÉDITO V.

Domicilio Social: Plaza Mayor, 10  
Localidad: Villarreal Provincia: Castellón CP: 12540  
Teléfono: 964 50 02 00 Fax: 964 52 17 98  
Internet: www.cajaruralvillarreal.com

COOPERATIVAS DE CRÉDITO

Fecha de Creación: 30 de enero de 1919

### Consejo Rector y Dirección General a 31-12-06

CARGO	PERSONA
Presidente	D. José Llop Usó
Vicepresidente	D. Tomás Nebot Gil
Secretario	D. Enric Pasqual Portalés Llop
Vocal	D. José Pascual Sancho Rubert
Vocal	D. Rafael Reig Llorens
Vocal	D <sup>a</sup> . María Carmen Aymerich Tuixans
Vocal	D. <sup>a</sup> Celina Inmaculada Candau Ramos
Vocal	D <sup>a</sup> . María Pilar Vicent Balaguer
Vocal	D. Santiago Ramos Chabrera
Vocal	D. Juan Luís Carda Usó
Vocal	D. Manuel Viciado Colonques
Vocal	D. Manuel Font Serra
Director General	D. Carlos José Torán Monferrer

Ver datos contables 

### Datos al 31-12-06

Presupuesto Fondo de Formación y Promoción Cooperativa (Miles de euros)		Nº de Socios	Nº de Empleados por Categorías
1. Formación socios y trabajadores	10	Cooperativas: 24	Jefes: 16
2. Prom. Rel. intercooperativas	25	Otras Personas Jurídicas: 600	Titulados: -
3. Difusión del cooperativismo	80	Personas Físicas: 10.828	Oficiales Administrativos: 33
4. Promoción del entorno	75	<b>Total Socios</b> 11.452	Auxiliares Administrativos: 19
4.1. Cultural	27		Subalternos: -
4.2. Profesional	13	<b>Nº de Oficinas y Cajeros</b>	Otros: 2
4.3. Social	35	Comunitat Valenciana: 9	<b>Total</b> 70
5. Amortiz. de inmovilizado	54	Resto España: -	
6. Fundación	20	Extranjero: -	
7. Cons. Mant. e inv. Centro social	94	<b>Total</b> 9	
<b>Total</b>	358	Cajeros Automáticos: 17	

**CAIXA RURAL VINARÒS****S. COOP. DE CRÈDIT V.**

Domicilio Social: San Cristóbal, 19

Localidad: Vinaròs Provincia: Castellón CP: 12500

Teléfono: 964 40 72 80 Fax: 964 40 72 81

Internet: www.ruralvia.com/vinaros

## COOPERATIVAS DE CRÉDITO

Fecha de Creación: 1 de enero de 1970

**Consejo Rector y Dirección General a 31-12-06****CARGO**

Presidente  
Vicepresidente  
Secretario  
Tesorero  
Vocal  
Vocal  
Vocal  
Vocal  
Vocal  
Vocal  
Vocal  
Vocal  
Vocal  
Vocal  
Director General

**PERSONA**

D. Manuel Molinos Borrás  
D. Enrique Puchol Capsir  
D. Joan Manuel Solsona Vizcarro  
D. Joaquín Fonollosa Gavaldá  
D. Antonio Javier Espuny Olmedo  
D. José Mariño Vinaja  
D. Manuel Quixal Aviñó  
D. Gonzalo Velasco Gombau  
D.ª Josefa Joaquina Escuder Querol  
D. Agustín Miralles Grau  
D.ª Josefa Gondomar Miñana  
D. Francisco Javier Castell Ferreres  
D. Sebastián Casanova Marmaña

[Ver datos contables](#)**Datos al 31-12-06****Presupuesto Fondo de Formación y****Promoción Cooperativa (Miles de euros)**

1. Formación socios y trabajadores	29
2. Prom. Rel. intercooperativas	0
3. Difusión del cooperativismo	33
4. Promoción del entorno	32
4.1. Cultural	32
4.2. Profesional	-
4.3. Social	-
5. Amortiz. de inmovilizado	-
<b>Total</b>	<b>94</b>

**Nº de Socios**

Cooperativas:	8
Otras Personas Jurídicas:	270
Personas Físicas:	7.213
<b>Total Socios</b>	<b>7.491</b>

**Nº de Oficinas y Cajeros**

Comunitat Valenciana:	1
Resto España:	-
Extranjero:	-
<b>Total</b>	<b>1</b>

Cajeros Automáticos: -

**Nº de Empleados por Categorías**

Jefes:	5
Titulados:	-
Oficiales Administrativos:	9
Auxiliares Administrativos:	3
Subalternos:	-
Otros:	-
<b>Total</b>	<b>17</b>

## Cooperativas de Crédito que operan en la Comunitat Valenciana

(Número de oficinas referidas a 31 de diciembre de 2006)

## COOPERATIVAS DE CRÉDITO

	Alicante	Castellón	Valencia	Comunitat Valenciana	Resto de España	TOTAL
<b>Entidades Autóctonas</b>						
Caja Rural del Mediterráneo, Ruralcaja, S. Coop. de Crédito	98	101	229	428	19	447
Caja Campo, Caja Rural, S. Coop. de Crédito	0	0	58	58	14	72
Caixa Popular - Caixa Rural, S. Coop. de Crédito V.	0	0	55	55	0	55
Caja Rural Central de Orihuela, Sociedad Cooperativa de Crédito	46	0	0	46	22	68
Caixa Rural Torrent, Cooperativa de Crèdit Valenciana	0	0	33	33	0	33
Crèdit Valencia Caja Rural, Cooperativa de Crédito Valenciana	0	0	29	29	0	29
Caja Rural Castellón - S. Isidro, S. Coop. de Crédito V.	0	18	0	18	0	18
Caixa Rural Altea, Cooperativa de Crèdit Valenciana	16	0	0	16	0	16
Caixa Rural de Callosa d'En Sarrià, Cooperativa de Crédito Valenciana	11	0	0	11	0	11
Caja de Crédito de Petrel, Caja Rural, Cooperativa de Crédito Valenciana	9	0	0	9	0	9
Caja Rural Católico Agraria, S. Coop. de Crédito V.	0	9	0	9	0	9
Caixa Rural La Vall San Isidro, Cooperativa de Crédito Valenciana	0	6	0	6	0	6
Caixa Rural d'Algemés, S. Coop. V. de Crèdit	0	0	5	5	0	5
Caja Rural Ntra. Sra. de La Esperanza de Onda, S. Coop. de Crédito V.	0	5	0	5	0	5
Caixa Rural Benicarló, S. Coop. de Crèdit V.	0	4	0	4	0	4
Caja Rural de Cheste, Sociedad Cooperativa de Crédito	0	0	4	4	0	4
Caja Rural San José de Almassora, S. Coop. de Crédito V.	0	4	0	4	0	4
Caja Rural San José de Burriana, S. Coop. de Crédito V.	0	4	0	4	0	4
Caja Rural San José de Nules, S. Coop. de Crédito V.	0	4	0	4	0	4
Caixa Rural de l'Alcúdia, S. Coop. V. de Crédito	0	0	3	3	0	3
Caixa Rural Sant Vicent Ferrer de la Vall d'Uixó, Coop. de Crédito V.	0	3	0	3	0	3
Caja Rural de Alginet, S. Coop. de Crédito V.	0	0	3	3	0	3
Caja Rural San José de Alcora, S. Coop. de Crédito V.	0	3	0	3	0	3
Caja Rural de Albal, Coop. de Crédito V.	0	0	2	2	0	2
Caja Rural de Betxí, S. Coop. de Crédito V.	0	2	0	2	0	2
Caixa Rural Albalat dels Sorells, Cooperativa de Crèdit Valenciana	0	0	2	2	0	2
Caixa Rural de Turís, Cooperativa de Crédito Valenciana	0	0	1	1	0	1
Caixa Rural Les Coves de Vinromà, S. Coop. de Crèdit V.	0	1	0	1	0	1
Caixa Rural Sant Josep de Vilavella, S. Coop. de Crèdit V.	0	1	0	1	0	1
Caixa Rural Vinaròs, S. Coop. de Crèdit V.	0	1	0	1	0	1
Caja Rural de Casinos, S. Coop. de Crédito V.	0	0	1	1	0	1
Caja Rural de Villar, Coop. de Crédito V.	0	0	1	1	0	1
Caja Rural La Junquera de Chilches, S. Coop. de Crédito V.	0	1	0	1	0	1
Caja Rural San Isidro de Vilafamés, S. Coop. de Crédito V.	0	1	0	1	0	1
Caja Rural San Jaime de Alquerías Niño Perdido, S. Coop. de Crédito V.	0	1	0	1	0	1
Caja Rural San Roque de Almenara, S. Coop. de Crédito V.	0	1	0	1	0	1
<b>Total Entidades Autóctonas</b>	<b>180</b>	<b>170</b>	<b>426</b>	<b>776</b>	<b>55</b>	<b>831</b>
<b>Entidades Foráneas</b>						
Caja Rural Intermediterránea, Sociedad Cooperativa de Crédito. CAJAMAR	17	1	19	37	735	772
Caja de Ingenieros, Sociedad Cooperativa de Crédito	1	0	1	2	22	24
Caja de Arquitectos, S. Coop. de Crédito	0	0	1	1	11	12
Caja de los Abogados, S. Coop. de Crédito	0	0	1	1	8	9
<b>Total Entidades Foráneas</b>	<b>18</b>	<b>1</b>	<b>22</b>	<b>41</b>	<b>776</b>	<b>817</b>
<b>TOTAL</b>	<b>198</b>	<b>171</b>	<b>448</b>	<b>817</b>	<b>831</b>	<b>1.648</b>

Número de entidades: 40

Fuentes: UNACC e Instituto Valenciano de Finanzas

## 2

### Secciones de Crédito de las Cooperativas

Datos de identificación y  
principales masas patrimoniales

Balance de situación y  
Cuenta de Pérdidas y Ganancias

## Secciones de Crédito de las Cooperativas

(Datos referidos a 31 de diciembre de 2006, en miles de euros)

## Provincia de Alicante

Población	Denominación Social	Dirección	C. P.	Teléfono	Total Activo	Créditos	Depósitos
Beniarrés	Cooperativa Agrícola Virgen de la Cueva Santa, Coop. V.	San Roque, 2	03850	965 51 50 19	3.271	243	3.020
Castalla	Bodega Cooperativa de Castalla, Coop. V.	Avda. de Onil, 68	03420	966 56 08 00	2.853	378	2.693
Cocentaina	Cooperativa Agrícola Católica, Coop. V.	Pl. Mosén Eugenio Raduán, 6	03820	965 59 02 67	1.735	15	1.542
Gaïanes	Cooperativa Agrícola Nuestra Señora de la Luz de Gayanes, Coop. V.	Virgen de la Luz, 36	03840	965 51 52 09	1.952	0	1.841
Monforte del Cid	Cooperativa Valenciana Agrícola de Monforte del Cid	Camino del Azagador, 2	03670	965 62 06 57	2.493	197	2.197
Pego	Cooperativa Agrícola de Pego, Coop. V.	San Rafael, 20	03780	965 57 00 73	7.254	3.356	6.037
Vall de Gallinera	Cooperativa Cerezas Montaña Alicante, Coop. V.	Ctra. Albaida-Denia, s/n	03788	966 40 67 29	2.329	215	2.174

Número de entidades en Alicante: 7

## Provincia de Castellón

Población	Denominación Social	Dirección	C. P.	Teléfono	Total Activo	Créditos	Depósitos
Alfondegulla	Cooperativa Agrícola San Bartolomé de Alfondegulla, Coop. V.	Nueva, 1	12609	964 66 19 94	2.107	8	1.685
Atzeneta del Maestrat	Cooperativa Agrícola San Bartolomé de Adzaneta-Tossals de Penyagolosa, Coop. V.	Avda. Castellón, 27	12132	964 37 01 64	6.589	340	5.494
Cervera del Maestre	Cooperativa Agraria San Isidro de Cervera del Maestre, Coop. V.	Nueva, 28	12578	964 49 80 51	6.012	94	4.978
Chert	Cooperativa Agrícola Sant Marc de Xert, Coop. V.	Valencia, 14	12360	964 49 00 68	5.145	993	4.113
Jana, La	Cooperativa Les Alboredes de La Jana, Coop. V.	Valencia, 81	12138	964 49 70 01	2.055	67	1.707
Moncofa	Cooperativa Agraria Rural Moncofa, Coop. V.	Pl. Constitución, 5	12593	964 58 02 71	25.633	187	22.253
Tirig	Cooperativa Agrícola San Isidro de Tirig, Coop. V.	Valencia, 37	12179	964 41 85 72	1.678	0	1.300
Torre d'En Besora, La	Cooperativa Agrícola San Bartolomé, de Torre Embesora, Coop. V.	Bajo Villa, 39	12161	964 44 60 25	249	0	0
Traiguera	Cooperativa Agrícola El Progreso, S. Coop. V.	Miguel Barreda Jover, 13	12330	964 49 50 69	3.733	333	3.491
Vall d'Alba	Cooperativa Agraria San Isidro de Vall d'Alba, Coop. V.	Avda. Villafranca, 22	12194	964 32 01 55	7.939	881	7.076
Vilanova d'Alcolea	Cooperativa Agrícola Sant Bartomeu de Vilanova d'Alcolea, Coop. V.	D'Amunt, 7	12183	964 70 71 12	2.996	391	2.371

Número de entidades en Castellón: 11

## Provincia de Valencia

Población	Denominación Social	Dirección	C. P.	Teléfono	Total Activo	Créditos	Depósitos
Alcàsser	Agrícola San José de Alcàsser, Coop. V.	Jaume I, 17	46290	961 23 10 86	6.216	2.686	0
Alfarp	Cooperativa Agrícola San Salvador, Coop. V.	Nou, 4	46197	962 55 02 82	458	0	6
Alfauir	Cooperativa Agrícola Virgen del Rosario, Coop. V.	Gandía, 22	46725	962 83 55 00	1.399	111	1.120
Almussafes	Cooperativa Agrícola Ganadera de Almussafes, Coop. V.	Avenida Paralelo, 14	46440	961 78 19 40	7.417	667	1.502
Alpunte	Agrícola de Alpunte, Coop. V.	Avda. José Antonio, 39	46178	962 10 10 86	3.564	28	3.345
Benaguasil	Rural San Vicente Ferrer de Benaguasil, Coop. V.	Cooperativa, s/n	46180	962 73 10 00	6.141	0	0
Bicorp	Cooperativa Valenciana El Progreso de Bicorp	Maestro Serrano, 9	46825	962 26 90 23	1.362	0	0
Bolbaite	Cooperativa Agrícola de Bolbaite, Coop. V.	Canalejas, 15	46822	962 22 31 43	1.043	27	0
Campo Arcis - Requena	Cooperativa del Campo San Isidro Labrador, Coop. V.	Alameda, 9	46352	962 30 09 14	7.366	32	6.638
Camporrobles	Cooperativa del Campo De Camporrobles, Coop. V.	Avda. Purísima, 19	46330	962 18 10 25	5.055	143	4.575
Carlet	Cooperativa Agrícola Sant Bernat, Coop. V.	Ctra. Cruz Negra, s/n	46240	962 53 14 44	45.087	23.937	38.862
Casas de Eufemia-Requena	Cooperativa Agrícola La Inmaculada, Coop. V.	Romeral, s/n	46352	962 33 41 81	2.371	170	2.284
Casas, Las - Utiel	Cooperativa Valenciana del Campo San José Obrero	José Antonio, 5	46313	962 18 20 27	2.772	229	2.398
Castelló de Rugat	Cooperativa Castelduc, Coop. V.	Camino Llutent, s/n	46841	962 81 30 78	380	112	0
Catadau	Agrícola de Catadau, S. Coop. V. Ltda.	Pl. España, 1	46196	962 55 00 57	831	177	0
Chera	Cooperativa Agrícola Nuestra Señora de los Ángeles, Coop. V.	Avda. Victoria, 64	46350	96 233 20 65	2.802	18	2.342

## Secciones de Crédito de las Cooperativas

(Datos referidos a 31 de diciembre de 2006, en miles de euros)

## Provincia de Valencia (continuación)

Población	Denominación Social	Dirección	C. P.	Teléfono	Total Activo	Créditos	Depósitos
Cheste	Cooperativa Cheste Agraria, Coop. V.	María Carbonell, 2	46380	962 51 06 40	25.712	8.142	23.544
Corrales, Los - Utiel	Cooperativa Agrícola Valenciana San Pedro Apóstol	Pl. San Pedro, 2	46313	962 18 20 01	2.772	457	2.287
Cuevas, Las - Utiel	Cooperativa Agrícola Valenciana Virgen del Loreto	Ntra. Sra. del Loreto, 17	46313	962 18 20 53	3.663	112	3.319
Enguera	Campoenguera, Coop. V.	Avda. Diputación, s/n	46810	962 22 41 02	14.129	643	12.078
Fuenterrobles	Cooperativa Valenciana de Vitivinicultores Santa Rita	Santiago, 2	46314	962 18 30 08	4.122	188	3.887
Gandia	Cooperativa Agrícola de Gandía, Coop. V.	Nou d'Octubre, 12	46700	962 86 11 62	8.266	3.114	6.186
Isidros, Los - Requena	Cooperativa Agrícola Albosa, Coop. V.	Pinillo, 8	46354	962 33 52 25	6.011	61	5.186
Llutxent	Cooperativa del Camp de Llutxent-Otos, Coop. V.	Porxes, 8	46838	962 29 40 28	1.278	90	0
Montichelvo	Cooperativa Agrícola Montixelvo, S. Coop. Ltda. V.	Avda. Constitución, 13	46842	962 89 70 30	6.932	97	5.988
Navarrés	Cooperativa Valenciana Cristo de la Salud	Avda. Pintor Tarrasó, 62 - 1ª	46823	962 26 60 11	2.160	9	7
Pedralba	Pedralba Vinícola, S. Coop. V.	Colón, 15	46164	962 70 71 02	729	0	0
Pedrones, Los - Requena	Cooperativa Agrícola La Purísima Concepción-Los Pedrones, Coop. V.	Ctra. Almansa, 12	46355	962 30 24 03	3.978	184	3.771
Picassent	Cooperativa Agrícola San Isidro Labrador, Coop. V.	Pl. de l'Ajuntament, 14	46220	961 23 02 67	2.852	960	0
Quatretonda	Cooperativa Vinícola de Quatretonda, Coop. V.	Avda. País Valencià, 1	46837	962 26 41 79	2.380	92	0
Quesa	Cooperativa Valenciana San Isidro Labrador	José Antonio, 11	46824	962 25 60 25	110	17	0
Real de Gandía	Cooperativa Agrícola Valenciana Beato Carmelo	Constitución, 7	46727	962 86 69 49	6.333	1.582	4.931
Rebollar, El - Requena	Sociedad Cooperativa Vinícola Nuestra Señora del Rosario, Coop. V.	Las Viñas, s/n	46391	962 30 09 83	2.160	0	1.997
Requena	Cooperativa Vinícola Requenense, Coop. V.	C/ Rafael Duyos, 6 y 8	46340	962 30 03 50	2.930	180	2.733
Ruices, Los - Requena	Bodega Nuestra Señora del Milagro, Coop. V.	Pl. Iglesia, 1	46353	962 33 40 53	2.036	482	1.766
San Antonio - Requena	Cooperativa Viticultores y Sección de Crédito El Progreso, Coop. V.	Mayor, 20	46390	962 32 00 27	11.303	274	9.704
Silla	Cooperativa Agrícola Valenciana La Unión de Silla, S. Coop. Ltda.	Camí Vell de Russafa, s/n	46460	961 21 14 79	226	0	0
Sueca	Cooperativa Valenciana del Camp Unió Cristiana	Valencia, 1	46410	961 70 01 54	5.710	0	0
Titaguas	Cooperativa Agrícola Santa Bárbara de Titaguas, Coop. V.	Fuente, 20	46178	961 63 40 30	438	0	60
Torre, La - Utiel	Cooperativa Agrícola San Antonio de Padua, Coop. V.	Utiel, 63	46321	962 17 11 60	1.115	199	858
Villalonga	Cooperativa Agrícola Nuestra Señora de la Fuente, Coop. V.	Ctra. Gandía, 18	46720	962 80 51 55	13.538	2.674	10.394
Villanueva de Castellón	Cooperativa del Camp de Vilanova de Castelló, Coop. V.	Camino Viejo de Poble Llarga, s/n	46270	962 45 04 84	3.634	0	0
Villargordo del Cabriel	Cooperativa Valenciana San Roque de Villargordo del Cabriel	Carretera, 1	46317	962 18 60 26	2.460	137	2.016

Número de entidades en Valencia: 43

Número de entidades: 61

Totales 317.265 55.729 237.755

## SECCIONES DE CRÉDITO DE LAS COOPERATIVAS

# Datos contables de las Secciones de Crédito

Cifras referidas a la fecha de cierre de cada una de las secciones en 2006  
(en miles de euros)

## BALANCE

	TOTAL SECCIONES DE CRÉDITO	Alicante	Castellón	Valencia
<b>ACTIVO</b>				
Tesorería y cartera de títulos	246.140	18.640	58.690	168.810
Inversión crediticia neta	45.896	3.675	2.434	39.787
Inmovilizado	5.603	215	1.707	3.681
Resto activo	14.634	241	1.058	13.335
<b>Total activo</b>	<b>312.273</b>	<b>22.771</b>	<b>63.889</b>	<b>225.613</b>
<b>PASIVO</b>				
Fondos propios	69.426	1.787	8.197	59.442
Depósitos de socios y secciones	239.720	20.728	55.037	163.955
Resto pasivo	3.127	256	655	2.216
<b>Total pasivo</b>	<b>312.273</b>	<b>22.771</b>	<b>63.889</b>	<b>225.613</b>
<b>CUENTAS DE ORDEN</b>				
Avaes y garantías prestados	44.117	1.040	32.555	10.522

## CUENTA DE PÉRDIDAS Y GANANCIAS ESCALAR

	TOTAL SECCIONES DE CRÉDITO	Alicante	Castellón	Valencia
<b>Productos financieros</b>	<b>9.195</b>	<b>748</b>	<b>1.909</b>	<b>6.538</b>
de tesorería y cartera	7.269	500	1.751	5.018
de inversión crediticia	1.926	248	158	1.520
<b>Costes financieros</b>	<b>3.622</b>	<b>222</b>	<b>1.193</b>	<b>2.207</b>
<b>Margen de intermediación</b>	<b>5.573</b>	<b>526</b>	<b>716</b>	<b>4.331</b>
Comisiones	5.118	16	1.562	3.540
<b>Margen ordinario</b>	<b>10.691</b>	<b>542</b>	<b>2.278</b>	<b>7.871</b>
<b>Gastos de explotación</b>	<b>5.380</b>	<b>388</b>	<b>1.396</b>	<b>3.596</b>
Personal	2.742	243	835	1.664
Generales	2.343	118	471	1.754
Amortizaciones	295	27	90	178
<b>Margen de explotación</b>	<b>5.311</b>	<b>154</b>	<b>882</b>	<b>4.275</b>
Saneamiento neto de activos	-240	0	-86	-154
Venta de valores e inmuebles	-6	0	-6	0
Otros beneficios y quebrantos extraordinarios	248	12	2	234
Dotación al F.F.P.C.	-340	-8	-65	-267
<b>Resultado del ejercicio</b>	<b>4.973</b>	<b>158</b>	<b>727</b>	<b>4.088</b>



3

**Establecimientos  
Financieros de Crédito**

Órganos de Gobierno y  
otros datos relevantes

Balance de situación y  
Cuenta de Pérdidas y Ganancias

**CAMGE FINANCIERA, E.F.C, S.A.**

Domicilio Social: Plaza Navarro Rodrigo, 7 - planta 2

Localidad: Alicante Provincia: Alicante CP: 03007

Teléfono: 965 98 72 50 Fax: 965 98 72 79

Fecha de Creación: Febrero de 2005

**Consejo de Administración y Dirección General a 31-12-06****CARGO****PERSONA FÍSICA O JURÍDICA**

Presidente	D. Roberto Lidiano López Abad
Vicepresidente	D. Mario Armero Montes
Consejero	D. Francisco José Galiano Aracil
Consejero	D. Nicolás Huss
Consejero	D. Francisco José Martínez García
Consejero	D. Joaquín Meseguer Torres
Consejero	D. François-Xavier Marie Miqueu
Director General	D. Eleuterio Jover Irlas

[Ver datos contables](#)**Datos al 31-12-06****Finalidades créditos** (Miles de euros)**Nº de Oficinas y Cajeros****Nº de Empleados por Categorías**

Financiación activ. productivas:	Comunitat Valenciana:	1	Jefes:	6
Primario:	Resto España:	-	Titulados:	23
Industria:	Extranjero:	-	Oficiales Administrativos:	-
Construcción:	<b>Total</b>	<b>1</b>	Auxiliares Administrativos:	-
Servicios:			Subalternos:	-
Financiación a hogares:			Otros:	-
Vivienda:			<b>Total</b>	<b>29</b>
Bienes de consumo:				
Resto:	1.574.401			
Resto:	-			
<b>Total</b>	<b>1.574.401</b>			

**ADQUIERA SERVICIOS  
FINANCIEROS, E.F.C, S.A.**

Domicilio Social: Pintor Sorolla, 2  
Localidad: Valencia Provincia: Valencia CP: 46002  
Teléfono: 961 97 47 99 Fax: 963 52 19 84  
Internet: www.adquiera.es

Fecha de Creación: 7 de septiembre de 2006

**Consejo de Administración y Dirección General a 31-12-06**

CARGO	PERSONA FÍSICA O JURÍDICA
Presidente	D. Domingo Parra Soria
Consejero	D. Víctor Beristáin López
Consejero	D. Fernando Clavijo Valls
Consejero	D. Jesús Sancho-Tello Oran
Consejero	D. Juan Ignacio Hernández Solanot
Consejero	D. José Manuel Piera Catalán
Consejero	D. Juan Eloy Durá Catalá
Consejero	D. Jesús Catalán Verdoy
Consejero	D. Manuel Palma Marín
Consejero	D. Miguel Peralta Ugarte
Consejero	D. Dionisio Biot Belenguer
Consejero	D. Antonio Sánchez Rodado
Director General / Consejero	D. Jorge Rodríguez Maroto

[Ver datos contables](#)
**Datos al 31-12-06**

Finalidades créditos (Miles de euros)	Nº de Oficinas y Cajeros	Nº de Empleados por Categorías
Financiación activ. productivas:	Comunitat Valenciana: 1	Jefes: 5
Primario: -	Resto España: -	Titulados: 9
Industria: -	Extranjero: -	Oficiales Administrativos: -
Construcción: -	<b>Total</b> 1	Auxiliares Administrativos: -
Servicios: -		Subalternos: -
Financiación a hogares:		Otros: -
Vivienda: -		<b>Total</b> 14
Bienes de consumo: 1.184		
Resto: -		
Resto: -		
<b>Total</b> 1.184		

4

**Sociedades de  
Capital Riesgo**

Órganos de Gobierno y  
otros datos relevantes

Balance de situación y  
Cuenta de Pérdidas y Ganancias

## INVERSIONES VALENCIA CAPITAL RIESGO SCR, S.A.

Domicilio Social: Pintor Sorolla, 2 y 4  
Localidad: Valencia Provincia: Valencia CP: 46002  
Teléfono: 963 98 45 19 Fax: 963 98 45 68

## SOCIEDADES DE CAPITAL RIESGO

Fecha de Creación: 31 de mayo de 2000

### Consejo de Administración y Dirección General a 31-12-06

#### CARGO

Presidente  
Secretario  
Consejero-Director General

#### PERSONA

D. Víctor Beristáin López  
D. Eugenio Mata Rabasa  
D. Carlos Zafrilla López

Ver datos contables 

### Datos al 31-12-06

#### Distribución del Riesgo Vivo

##### por Sectores Económicos (Miles de euros)

Primario:	1.349
Industrial:	-
Construcción:	-
Comercial:	-
Servicios:	-
<b>Total</b>	<b>1.349</b>

#### Nº de Oficinas y Cajeros

Comunitat Valenciana:	1
Resto España:	-
Extranjero:	-
<b>Total</b>	<b>1</b>

#### Nº de Empleados por Categorías

Jefes:	1
Titulados:	1
Oficiales Administrativos:	1
Auxiliares Administrativos:	-
Subalternos:	-
Otros:	-
<b>Total</b>	<b>3</b>

**VALCAPITAL INVERSIONES I, SCR, S.A.**

Domicilio Social: Salva, 10 - 6º D

Localidad: Valencia Provincia: Valencia CP: 46002

Teléfono: 963 42 72 45 Fax: 963 42 72 47

Internet: www.valcapital.com

Fecha de Creación: 14 de marzo de 2005

**Consejo de Administración a 31-12-06**

CARGO	PERSONA FÍSICA O JURÍDICA	REPRESENTANTE
Presidente	Jecama, S.L.	D. Jesús Héctor Boix Ruiz
Secretario	D. Jorge Juan Martí Moreno	
Consejero	Promonovo, S.A.	D. Juan Eloy Durá Catalá
Consejero	Altall, S.A.	D. Joaquín Peiró-Camaró Rodríguez
Consejero	Marfeco, S.L.	D. Enrique Martínvarro Ferrer
Consejero	Anfusol, S.L.	D. Salvador Andrés Sales
Consejero	D. Arturo Jesús Llopis Carbonell	

Ver datos contables **Datos al 31-12-06****Distribución del Riesgo Vivo****por Sectores Económicos (Miles de euros)**

Primario:	1.609
Industrial:	-
Construcción:	-
Comercial:	-
Servicios:	450
<b>Total</b>	<b>2.059</b>

**Nº de Oficinas y Cajeros**

Comunitat Valenciana:	1
Resto España:	-
Extranjero:	-
<b>Total</b>	<b>1</b>

**Nº de Empleados por Categorías**

Jefes:	-
Titulados:	-
Oficiales Administrativos:	-
Auxiliares Administrativos:	-
Subalternos:	-
Otros:	-
<b>Total</b>	<b>-</b>

**ATITLAN ALPHA, SCR, S.A.**

Domicilio Social: Dr. Romagosa, 1

Localidad: Valencia Provincia: Valencia CP: 46002

Teléfono: 963 53 63 14

Fecha de Creación: 5 de octubre de 2006

**Consejo de Administración y Dirección General a 31-12-06****CARGO**

Presidente / Director General

Secretario / Director General

Consejero

Consejero

**PERSONA FÍSICA O JURÍDICA**

D. Roberto Centeno Rodríguez

D. Aritza Rodeno Arrubarrena

D. Gonzalo Chocano Penny

D.ª Laura Abasolo García de Baquedano

[Ver datos contables](#)**Datos al 31-12-06****Distribución del Riesgo Vivo****por Sectores Económicos (Miles de euros)**

Primario:	-
Industrial:	5.000
Construcción:	-
Comercial:	-
Servicios:	-
<b>Total</b>	<b>5.000</b>

**Nº de Oficinas y Cajeros**

Comunitat Valenciana:	1
Resto España:	-
Extranjero:	-
<b>Total</b>	<b>1</b>

**Nº de Empleados por Categorías**

Jefes:	-
Titulados:	3
Oficiales Administrativos:	-
Auxiliares Administrativos:	1
Subalternos:	-
Otros:	-
<b>Total</b>	<b>4</b>

5

**Sociedades Gestoras de  
Entidades de Capital Riesgo**

Órganos de Gobierno y  
otros datos relevantes

Balance de situación y  
Cuenta de Pérdidas y Ganancias



**VALCAPITAL GESTIÓN, SGEGR, S.A.**

Domicilio Social: Salva, 10 - 6º D

Localidad: Valencia Provincia: Valencia CP: 46002

Teléfono: 963 42 72 40 Fax: 963 42 72 41

Internet: www.valcapital.com

Fecha de Creación: 5 de marzo de 2004

**Consejo de Administración y Dirección General a 31-12-06****CARGO**

Presidente  
Secretario  
Consejero  
Consejero  
Director General

**PERSONA FÍSICA O JURÍDICA**

D. Salvador Andrés Sales  
D. Jorge Juan Martí Moreno  
Grupo Valcapital, S.L.  
D. Pedro María Hondurilla Andrés  
D. Arturo Jesús Llopis Carbonell

[Ver datos contables](#)**Datos al 31-12-06****Entidades de Capital Riesgo****Gestionadas**

Nº Entidades: 1  
Volumen (miles de euros): 5.000

**Nº de Oficinas y Cajeros**

Comunitat Valenciana: 1  
Resto España: -  
**Total** 1

**Nº de Empleados por Categorías**

Jefes: 3  
Titulados: 2  
Oficiales Administrativos: 1  
Auxiliares Administrativos: -  
Subalternos: -  
Otros: -  
**Total** 6

# ATITLAN CAPITAL, SGECR, S.A.

Domicilio Social: Dr. Romagosa, 1  
Localidad: Valencia Provincia: Valencia CP: 46002  
Teléfono: 963 53 63 14

Fecha de Creación: 7 de abril de 2006

## Consejo de Administración y Dirección General a 31-12-06

CARGO	PERSONA FÍSICA O JURÍDICA
Presidente / Director General	D. Roberto Centeno Rodríguez
Secretario / Director General	D. Aritza Rodeno Arrubarrena
Consejero	D. Gonzalo Chocano Penny
Consejero	D.ª Laura Abasolo García de Baquedano

Ver datos contables

## Datos al 31-12-06

Entidades de Capital Riesgo Gestionadas	Nº de Oficinas y Cajeros	Nº de Empleados por Categorías
Nº Entidades: 1	Comunitat Valenciana: 1	Jefes: -
Volumen (miles de euros): 32.000	Resto España: -	Titulados: 3
	<b>Total</b> 1	Oficiales Administrativos: -
		Auxiliares Administrativos: 1
		Subalternos: -
		Otros: -
		<b>Total</b> 4

6

**Sociedades de  
Garantía Recíproca**

Órganos de Gobierno y  
otros datos relevantes

Balance de situación y  
Cuenta de Pérdidas y Ganancias

# SOCIEDAD DE GARANTÍA RECÍPROCA DE LA COMUNIDAD VALENCIANA

Domicilio Social: Amadeo de Saboya, 1  
Localidad: Valencia Provincia: Valencia CP: 46010  
Teléfono: 963 39 14 90 Fax: 963 39 10 59  
Internet: www.sgr.es

Fecha de Creación: 19 de febrero de 1981

## SOCIEDADES DE GARANTÍA RECÍPROCA

### Consejo de Administración y Dirección General a 31-12-06

CARGO	CONSEJERO	ENTIDAD
Presidente	D. José Roca Vallés	Asociación Provincial Empresas de la Construcción de Castellón
Vicepresidente	D. Enrique Ruiz Peris	Federación Empresarial Metalúrgica Valenciana
Vicepresidente	D. Jorge Caballé Hortá	Servihotel, S.A.
Vicepresidente	D. Ramón Renau Fauró	Confederación de Empresarios de Castellón
Secretario	D. Luis Felipe Villar Ruiz	S.G.R. Comunidad Valenciana
Vocal	D. Enrique Pérez Boada	Instituto Valenciano de Finanzas
Vocal	D. José Manuel Vela Bargues	Conselleria de Economía, Hacienda y Empleo
Vocal	D. Fernando Vidal Giménez	Impiva
Vocal	D.ª Valeria Linde Paniagua	Instituto Valenciano de Finanzas
Vocal	D. Vicente Pérez Farach	Cámara de Comercio de Alicante
Vocal	D. Juan Manuel Suarez Palacín	Cámara de Comercio de Castellón
Vocal	D.ª Rosa Morera Faet	Cámara de Comercio de Valencia
Vocal	D. Juan Vicente Gómez Navarro	Caja de Ahorros de Valencia, Castellón y Alicante, BANCAJA
Vocal	D. Agustín Llorca Ramírez	Caja de Ahorros del Mediterráneo
Vocal	D. Bernabé Sánchez-Minguet Martínez	Federación Cajas Rurales Coop. Cto. Valencianas
Vocal	D. Miguel Marqués Sancho	BBVA
Vocal	D. Eugenio Soler Ases	Confederación Empresarial Valenciana
Vocal	D. Rafael Beneyto Cabanes	Caixa Ontinyent
Vocal	D. Javier López Mora	Confederación de Empresarios Provincia de Alicante
Vocal	D. Miguel Millana Sansaturio	Federación Valenciana Empresas Economía Social
Vocal	D. Enrique Soto Ripoll	Confederación Empresarial Valenciana
Vocal	D. Andrés Martínez Espinosa	Horfres, S.L.
Vocal	D. Modesto Jaime Galindo	Monfusta 2005, S.L.
Vocal	D. Vicente Monsonis Boix	Gestión y Construcción Obras Públicas, S. A.
Vocal	D. José Luis Boix Fibla	Cersa, S. A.
Vocal	D. Vicente Fenollosa Ramos	Vicente Fenollosa, S. L.
Vocal	D. Martirian Martín Serra	Imola, S. A.
Vocal	D. Modesto Crespo Martínez	Automóviles Crespo, S.A.
Vocal	D. Antonio Alonso Miravete	Edijar, S.L.
Vocal	D. Eduardo López Pérez	Terrapilar, S.A.
Vocal	D. José M.ª García Quijada	Puertas Puig Oliver, S.A.
Vocal	D. Rafael Montero Gomis	Confederación de Empresarios de Castellón
Vocal	D. Rafael Martínez Berna	Hormigones Martínez, S.A.
Vocal	D. Fernando Serrano Sastre	Bombas Ideal, S.A.
Vocal	D. Francisco Zamora Catalá	Federación Valenciana Empresas Construcción
Vocal	D. Carlos Cabrera Ahis	Ceracasa, S.A.
Vocal	D. Alfredo Ferre Miró	Hilaturas Ferre, S.A.
Vocal	D. Salvador Navarro Pradas	Transportes Cave, S.L.
Vocal	D. Héctor Gimeno Mondragón	Salvador Sancho, S.A.
Director General	D. Juan Manuel García Puchol	

Ver datos contables

### Datos al 31-12-06

Distribución del Riesgo Vivo por Sectores Económicos (Miles de euros)	Nº de Oficinas y Cajeros	Nº de Empleados por Categorías
Primario: 19.000	Comunitat Valenciana: 11	Jefes: 13
Industrial: 256.000	Resto España: -	Titulados: 48
Construcción: 266.000	<b>Total</b> 11	Oficiales Administrativos: 4
Comercial: 135.000	Nº de Socios	Auxiliares Administrativos: 8
Servicios: 876.000	Protectores: 51	Subalternos: 2
<b>Total</b> 1.552.000	Participes: 9.031	Otros: 3
		<b>Total</b> 78

7

**Sociedades Gestoras de  
Instituciones de Inversión  
Colectiva**

Órganos de Gobierno y  
otros datos relevantes

Balance de situación y  
Cuenta de Pérdidas y Ganancias

**BANCAJA FONDOS S.G.I.I.C., S.A. \***

Domicilio Social: Pintor Sorolla, 4 - 6ª planta

Localidad: Valencia Provincia: Valencia CP: 46002

Teléfono: 963 53 04 80

Internet: www.bancajafondos.es

Fecha de Creación: 18 de noviembre de 1987

\* Con fecha 11 de abril de 2006 esta sociedad cambió su denominación Gestora Bancaja S.G.I.I.C., S.A. por Bancaja Fondos, S.G.I.I.C., S.A.

**Consejo de Administración y Dirección General a 31-12-06**

CARGO	PERSONA FÍSICA O JURÍDICA
Presidente	D. Rafael Añó Sanz
Vicepresidente	D. Octavio Sánchez Laguna
Secretario no Consejero	D. Luis Pozo Lozano
Consejero	D. José Antonio Roncero Martí
Consejero	D. José Luis Fernández-Getino Hermano
Director General / Consejero	D. Luis Fernando Capilla Dejoz

Ver datos contables **Datos al 31-12-06****Fondos de Inversión****Gestionados (Miles de euros)**

Nº de Fondos:	73
Volumen (miles de euros):	3.754.615

**Nº de Oficinas y Cajeros**

Comunitat Valenciana:	1
Resto España:	1
<b>Total</b>	<b>2</b>

**Nº de Empleados por Categorías**

Jefes:	5
Titulados:	8
Oficiales Administrativos:	-
Auxiliares Administrativos:	10
Subalternos:	-
Otros:	-
<b>Total</b>	<b>23</b>

## GESTORA DE FONDOS DEL

## MEDITERRÁNEO, S.A., S.G.I.I.C.

Domicilio Social: Avda. de Elche, 178. Edif. Centro Administrativo 2ªA

Localidad: Alicante Provincia: Alicante CP: 03008

Teléfono: 965 90 54 04 Fax: 965 90 10 33

Fecha de Creación: 27 de marzo de 1990

## Consejo de Administración y Dirección General a 31-12-06

## CARGO

Presidente  
Vicepresidente  
Secretario no Consejero  
Vicesecretario  
Consejero  
Consejero  
Consejero  
Director General

## PERSONA FÍSICA O JURÍDICA

D.ª Mª Asunción Navarro Pagán  
D. Francisco Gosálbez Martínez  
D.ª Ana Verdú Segura  
D. José Antonio Téllez de Cepeda García  
D. Antonio Santacreu Más  
D. Juan Jesús Gómez Gómez  
D. Luis Manuel Rodríguez Fuertes  
D. Enrique Mira-Perceval Verdú

Ver datos contables

## Datos al 31-12-06

## Fondos de Inversión

## Gestionados (Miles de euros)

Nº de Fondos: 56  
Volumen (miles de euros): 2.550.877

## Nº de Oficinas y Cajeros

Comunitat Valenciana: 1  
Resto España: -  
**Total** 1

## Nº de Empleados por Categorías

Jefes: 4  
Titulados: 11  
Oficiales Administrativos: -  
Auxiliares Administrativos: -  
Subalternos: -  
Otros: -  
**Total** 15

8

**Sociedades y Agencias  
de Valores**

Órganos de Gobierno y  
otros datos relevantes

Balance de situación y  
Cuenta de Pérdidas y Ganancias



## GESTIÓN DE ACTIVOS DEL MEDITERRÁNEO, SOCIEDAD DE VALORES, S.A.

Domicilio Social: Avda. Elche, 178 - 1ª planta  
Localidad: Alicante Provincia: Alicante CP: 03008  
Teléfono: 965 90 61 59 Fax: 965 90 67 99

Fecha de Creación: 1 de octubre de 1999

### Consejo de Administración y Dirección General a 31-12-06

CARGO	PERSONA FÍSICA O JURÍDICA
Presidente	D. Alfonso Rodríguez Rabadán
Secretaria no Consejera	D.ª M.ª Carmen Llorens Armengol
Consejero	D. Francisco Asensi Brotons
Consejero	D. Francisco José Galiano Aracil
Consejero	D. Ramón Maciá López
Consejera	D.ª Mónica Prada Botella
Consejero	D. Antonio Sánchez Casado
Consejero	D. José Arcenegui Parreño
Director General	D. Miguel Villaplana Alonso

[Ver datos contables](#)

### Datos al 31-12-06

Nº de Oficinas y Cajeros	Nº de Empleados por Categorías
Comunitat Valenciana: 1	Jefes: 1
Resto España: -	Titulados: 4
Extranjero: -	Oficiales Administrativos: 2
<b>Total</b> 1	Auxiliares Administrativos: -
	Subalternos: -
	Otros: -
	<b>Total</b> 7

## INVERVIS INTERMEDIARIOS FINANCIEROS

### AGENCIA DE VALORES, S.A.

Domicilio Social: D. Juan de Austria, 4 1ª. Edificio Apolo  
 Localidad: Valencia Provincia: Valencia CP: 46002  
 Teléfono: 963 51 06 25 Fax: 963 52 70 39  
 Internet: www.inversis.com

Fecha de Creación: 30 de julio de 1989

#### Consejo de Administración y Dirección General a 31-12-06

CARGO	PERSONA FÍSICA O JURÍDICA
Presidente	D. Carlos Moreno de Tejada y Clemente de Diego
Secretario	D. Enrique Fernández Sánchez
Consejero	D. Salvador Martín de Vega
Director General	D. Agustín Trigo Beaumont

#### Datos al 31-12-06 \*

Nº de Oficinas y Cajeros	Nº de Empleados por Categorías
Comunitat Valenciana: -	Jefes: -
Resto España: -	Titulados: -
Extranjero: -	Oficiales Administrativos: -
<b>Total</b> -	Auxiliares Administrativos: -
	Subalternos: -
	Otros: -
	<b>Total</b> -

\*No hay datos por su absorción por Banco Inversis Net, S.A. el 28 de diciembre de 2006.

## ARCALIA PATRIMONIOS

## AGENCIA DE VALORES, S.A.

Domicilio Social: Pintor Sorolla, 4

Localidad: Valencia Provincia: Valencia CP: 46002

Teléfono: 963 53 04 80 Fax: 963 94 35 52

Fecha de Creación: 25 de abril de 1990

## Consejo de Administración y Dirección General a 31-12-06

CARGO	PERSONA FÍSICA O JURÍDICA	REPRESENTANTE
Presidente	Grupo Bancaja Centro de Estudios, S.A.	D. Juan Zurita Marqués
Consejero Delegado	D. Víctor Beristáin López	
Consejero Delegado	D. Octavio Sánchez Laguna	
Consejero Delegado	D. Rafael Añó Sanz	
Secretario	D. Luis Pozo Soriano	
Vocal	Caja de Ahorros de Valencia, Castellón y Alicante, BANCAJA	D. José Cortina Orrios
Vocal	Grupo Bancaja Centro de Estudios, S.A.	D. Sebastián Ruiz Gallardo

Ver datos contables

## Datos al 31-12-06

## Nº de Oficinas y Cajeros

Comunitat Valenciana:	3
Resto España:	3
<b>Total</b>	<b>6</b>

## Nº de Empleados por Categorías

Jefes:	9
Titulados:	30
Oficiales Administrativos:	17
Auxiliares Administrativos:	24
Subalternos:	-
Otros:	-
<b>Total</b>	<b>80</b>

## NORDKAPP INVERSIONES

## SOCIEDAD DE VALORES,S.A.

Domicilio Social: Pascual y Genís, 1

Localidad: Valencia Provincia: Valencia CP: 46002

## SOCIEDADES Y AGENCIAS DE VALORES

## Consejo de Administración y Dirección General a 31-12-06

## CARGO

Presidente  
Secretario  
Director General

## PERSONA FÍSICA O JURÍDICA

D. Enrique Lucas Romani  
D. José María Mas Millet  
D. Ramiro Martínez-Pardo del Valle

Ver datos contables



## Datos al 31-12-06

## Nº de Oficinas y Cajeros

Comunitat Valenciana:	1
Resto España:	2
Extranjero:	1
<b>Total</b>	<b>4</b>

## Nº de Empleados por Categorías

Jefes:	7
Titulados:	16
Oficiales Administrativos:	11
Auxiliares Administrativos:	-
Subalternos:	-
Otros:	-
<b>Total</b>	<b>34</b>

## 9

---

**Relación de personas que figuran en los Órganos de Gobierno  
de las Entidades Financieras a 31 de diciembre de 2006**

## RELACIÓN DE PERSONAS

Apellidos	Nombre	Entidad	Cargo
<b>A</b>			
Abasolo García de Baquedano	Laura	ATITLAN ALPHA	Consejero
Abasolo García de Baquedano	Laura	ATITLAN CAPITAL	Consejero
Abel Palop	Andrés	CR L'ALCUDIA	Vocal
Abelló Dalmases	Antonio	CR S. ISIDRO CASTELLÓN	Director General
Adam Castell	Vicente	CR ALGEMESI	Vocal
Adam Joares	Vicente Salvador	CRÉDIT VALENCIA	Vocal
Adam Torrent	Joaquín	CR ALGEMESI	Vocal
Adrián Valero	Luis	CR VILLAR	Presidente
Aguilar Alagarda	Irene	CR NULES	Vocal
Aguilella Chiva	Joaquín Vicente	CR ONDA	Presidente
Aguilella Chiva	Joaquín Vicente	RURALCAJA	Vocal
Agulles Roselló	Josefa Vicenta	CAM	Vocal (COMISIÓ CONTROL)
Agut Mechó	Juan Bautista	CR CHILCHES	Vocal
Albalate Ibáñez	Francisco José	CR ALQUERIAS	Secretario
Albert Tena	María Lina	CR LES COVES VINROMA	Vocal
Albiach García	Francisco José	CR BETXI	Director General
Albiol Tasías	María Luisa	CR S. ISIDRO CASTELLÓN	Vocal
Alcalá de Vargas Machuca	Antonio	CAM	Presidente (COMISIÓ CONTROL)
Alegre Martínez	Roberto	CR VILLAR	Vocal
Alepuz Beltrán	Teodoro Juan	CREDIT VALENCIA	Vicepresidente
Almazán Martínez	Alberto	CR ST. VICENT FERRER VALL D'UIXO	Director General
Almela Ferrando	José Vicente	CR NULES	Vocal
Almela Orenga	Vicente	CR LA VALL S. ISIDRO	Presidente
Almudéver Sanchís	Francisco	CR ALBAL	Vicepresidente
Alonso Miravete	Antonio	CR ORIHUELA	Vocal
Alonso Miravete	Antonio	SGR C. VALENCIANA	Vocal
Alós Aguilera	Salvador	CR ONDA	Vocal
Alós Cortés	Javier	CR ALMASSORA	Presidente
Aloy Atienza	Juan Manuel	CRÉDIT VALENCIA	Vicepresidente
Altava Vidal	José Tomás	CR S. ISIDRO CASTELLÓN	Vocal
Alvado Junquera	Bárbara	CC ALTEA	Vocal
Alvado Orozco	José Salvador	CC ALTEA	Secretario
Alvado Silvestre	Francisco Javier	CC ALTEA	Tesorero
Alvado Such	Gregorio José	CC ALTEA	Vocal
Álvarez Martín	Àngel A.	BANCAJA	Vocal
Andrés Sales	Salvador	VALCAPITAL GESTIÓN	Presidente
Andrés Sales	Salvador	VALCAPITAL INVERSIONES	Consejero
Andrés Sánchez	Juan Carlos	CR CHESTE	Vocal
Andreu Andrés	Francisco	CR TORRENT	Vocal
Andreu Calabia	Julián	CR VILAFAMÉS	Vicepresidente
Aniceto Lacasa	Santiago	CAH ONTINYENT	Presidente (COMISIÓ CONTROL)
Antiquino Mor	Justo Manuel	CR ALCORA	Vocal
Añó Montalvá	Joaquín H.	RURALCAJA	Director General
Añó Sanz	Rafael	ARCALIA	Consejero Delegado
Añó Sanz	Rafael	BANCAJA FONDOS	Presidente
Añón Almonacil	José Vicente	CR TURÍS	Vocal
Aparici Melchor	Antonio	CR LA VALL S. ISIDRO	Vocal
Aparicio Mínguez	María Lourdes	CR VILLAR	Vocal
Arcenegui Parreño	José	GESAMED	Consejero
Armero Montes	Mario	CAMGE	Vicepresidente
Arnandis Llácer	Fernando	CR L'ALCÚDIA	Vocal
Arnandis Núñez	Cirilo	CR L'ALCÚDIA	Presidente
Arocas Sáez	Vicent	CR L'ALCÚDIA	Vocal
Arrufat Vilar	Pascual	CR ALQUERIAS	Vocal
Asencio Marí	Francisco Javier	CR ALBAL	Director General
Asensi Brotons	Francisco	GESAMED	Consejero
Ávila Pardo	Constantino	CAJA CAMPO	Vicepresidente
Ávila Zaragoza	Eduardo	PROMOBANC	Consejero
Avilés Olmos	Juan Ramón	CAM	Secretario (COMISIÓ CONTROL)
Aymerich Tuixans	María Carmen	CR CATÓLICO AGRARIA	Vocal
Aznar Tena	Celestino	B VALENCIA	Vicepresidente
Azuara Palomo	Eduardo Julián	CR VILAFAMÉS	Director General

## RELACIÓN DE PERSONAS

Apellidos	Nombre	Entidad	Cargo
<b>B</b>			
Badenes Caballer	Juan Fernando	CR VILLAVIEJA	Vocal
Balaguer Escrig	Conrado	RURALCAJA	Director General Adjunto
Balaguer Torres	Juan	CR BETXI	Tesorero
Bañuls Parreño	María Desamparados	CAM	Vocal
Barberá Ferreres	Esteban	CR LES COVES VINROMÀ	Vocal
Barberá Sabater	José	RURALCAJA	Vocal
Barbero Valcárcel	Pedro José	CR PETREL	Vocal
Barelles Forner	Domingo	CR ALMENARA	Vocal
Barreda Miralles	Abel	CR LES COVES VINROMA	Tesorero
Barreda Trilles	Juan Tomás	CR VILAFAMÉS	Vocal
Barres Beltrán	María Pilar	CR VILLAVIEJA	Vocal
Bascuñana Sánchez	Nicanor	CR ORIHUELA	Presidente
Bauset Devís	Juan José	RURALCAJA	Vocal
Beferull Peris	Rafael	CR ALGINET	Vocal
Bellido Querol	Fernando	BANCAJA	Vocal (COMISION CONTROL)
Bellver Cortes	José Miguel	CAJA CAMPO	Vocal
Beltrán Rico	José María	CR PETREL	Tesorero
Beltrán Serra	V. Rogelio	CR ALMASSORA	Vocal
Benages García	Antonio	CR ALQUERIAS	Vocal
Benavent Navarro	Vicente	RURALCAJA	Vocal
Beneyto Cabanes	Rafael	SGR C. VALENCIANA	Vocal
Benito Núñez	Aniceto	CAM	Vocal
Berenguer Guardiola	Josefa	CC CALLOSA	Vicepresidente
Berenguer Llorens	José Vicente	CC CALLOSA	Vocal
Berga Navarro	Miguel	CR CASINOS	Vocal
Beristáin López	Víctor	INVERSIONES VALENCIA	Presidente
Beristáin López	Víctor	ADQUIERA SERV. FINANCIEROS	Consejero
Beristáin López	Víctor	ARCAJA	Consejero Delegado
Biot Belenguer	Dionisio	ADQUIERA SERV. FINANCIEROS	Consejero
Blesa Cerveró	Mónica	C. POPULAR	Secretaria
Boix Fibla	José Luis	SGR C. VALENCIANA	Vocal
Boix Ruiz	Jesús Héctor	VALCAPITAL INVERSIONES	Presidente
Boluda Villalonga	M. <sup>a</sup> Dolores	B VALENCIA	Vocal
Bori Hernández	Rafael	CR CASINOS	Vicepresidente
Borja Jorro	Juan Bautista	CC ALTEA	Vocal
Botella Esteve	Vicente	CR ALGEMESI	Secretario
Bretó Ortiz	Francisco Javier	CR BENICARLÓ	Vocal
Brisach Segarra	José	CR ALMASSORA	Vocal
Bruno Ribelles	Joaquín	CR NULES	Vicepresidente
Bueno Esquer	Aníbal	CR ORIHUELA	Vocal
Bueno Taus	José Antonio	CR BENICARLÓ	Vocal
<b>C</b>			
Caballé Hortá	Jorge	SGR C. VALENCIANA	Vicepresidente
Caballero Puig	Francisco	CR L'ALCÚDIA	Vocal
Cabedo Esteve	María Dolores	CR ONDA	Vocal
Cabezas Tanco	Francisco	BANCAJA	Vocal (COMISION CONTROL)
Cabrera Ahis	Carlos	SGR C. VALENCIANA	Vocal
Calpe Gumbau	Ignacio	CR BETXI	Vocal
Calzada Feliu	Salvador	CR ONDA	Vocal
Camarasa Carrasco	Juan	CR ALGEMESI	Vocal
Camarasa Pous	Salvador	CR ALGEMESI	Director General
Cambra Sempere	Roberto	CAH ONTINYENT	Vocal
Candau Ramos	Celina Inmaculada	CR CATÓLICO AGRARIA	Vocal
Canós García	Salvador	CR LA VALL S. ISIDRO	Vocal
Canós Miralles	Vicente	CR NULES	Presidente
Cantó Martínez-Falero	Antonio	CR TORRENT	Director General
Cañego Insa	Amador	CR ONDA	Vocal
Capella Carda	María de los Angeles	CR ALQUERIAS	Vocal
Capilla Dejoz	Luis Fernando	BANCAJA FONDOS	Director General / Consejero
Carbó Ciprés	José Juan	C. POPULAR	Vicepresidente
Carbonell Navarro	Francisco Ismael	CR ALBALAT	Vocal
Carbonell Tatay	Antonio	CAH ONTINYENT	Vicepresidente 1º

## RELACIÓN DE PERSONAS

Apellidos	Nombre	Entidad	Cargo
Carda Usó	Juan Luís	CR CATÓLICO AGRARIA	Vocal
Carrasco Belmonte	Juan Antonio	RURALCAJA	Vicepresidente 2º
Carratalá Pardo	José Antonio	CR TORRENT	Secretario
Carrau Criado	Rafael	CRÉDIT VALENCIA	Director General
Casanova Marmaña	Sebastián	CR VINAR S	Director General
Casanoves Martínez	Luis Miguel	CR L'ALCÚDIA	Vocal
Casaus Dualde	Luis Pedro	CR NULES	Vocal
Castell Alonso	Vicente	CR S. ISIDRO CASTELLON	Secretario
Castell Ferreres	Francisco Javier	CR VINAR S	Vocal
Catalán Rubert	José Tomás	CR ONDA	Vocal
Catalán Verdoy	Jesús	ADQUIERA SERV. FINANCIEROS	Consejero
Catalunya Oliver	José María	BANCAJA	Vicepresidente 4º
Centelles Escorihuela	Jesús Manuel	CR VILAFAMÉS	Vocal
Centeno Rodríguez	Roberto	ATITLAN ALPHA	Presidente / Director General
Centeno Rodríguez	Roberto	ATITLAN CAPITAL	Presidente / Director General
Cerdá Ferrer	Jaime Agustín	CR BENICARLO	Director General
Cerdán Martínez	Félix	CR ORIHUELA	Vocal
Cervera Doval	Vicente	CR LA VALL S. ISIDRO	Director General
Cervera Orts	Antonio Esteban	CC CALLOSA	Vocal
Chaume Sansano	Jorge Juan	CR ONDA	Vocal
Chavero Serra	Ramón	CR CHILCHES	Vocal
Chiva Mompó	José Luis	CR ALCORA	Vocal
Chiva Pallarés	Miguel Ángel	CR ALCORA	Secretario
Chocano Penny	Gonzalo	ATITLAN ALPHA	Consejero
Chocano Penny	Gonzalo	ATITLAN CAPITAL	Consejero
Cifre Pardo	Ramón	CR TURIS	Vocal
Cifuentes Perales	Víctor	C. POPULAR	Vocal
Civera Rocher	José Vicente	CR CASINOS	Vocal
Claver Carrió	José Antonio	RURALCAJA	Vocal
Clavijo Valls	Fernando	ADQUIERA SERV. FINANCIEROS	Consejero
Codesal Alonso	Clara María	PROMOBANC	Consejera
Comos Morella	Vicente	CR TORRENT	Vocal
Conde Ansuategui	Vicenta	CR ALMASSORA	Secretaria
Corpus Moll	Rogelio	CR PETREL	Presidente
Cortés Fuertes	Rogelio	CR CHESTE	Director General
Cortina Orrios	José	ARCAIA	Vocal
Costa Alonso	Alfredo	CR TORRENT	Vicesecretario
Crespo Martínez	Modesto	SGR C. VALENCIANA	Vocal
Crespo Puchades	Vicente	CR ALGEMESI	Vocal
Cubedo Gil	Pascual	CR ALQUERIAS	Vocal
Cucó Climent	Vicente	CRÉDIT VALENCIA	Vocal
Cucó Gómez	Juan Bautista	CR L'ALCÚDIA	Vocal
<b>D</b>			
Delegido Navalón	Baldomero Manuel	CR PETREL	Vicepresidente
Delgado Torres	Juan Francisco	BANCAJA	Vocal (COMISION CONTROL)
Delhom Vila	José	CR ALBAL	Vocal
Devesa Vercher	José	CC CALLOSA	Vocal
Díaz Tell	Juan	CR CHILCHES	Vocal
Doménech Navarro	Pascual	CR PETREL	Vocal
Doñate Franch	Vicente José	CR BETXI	Vocal
Durá Catalá	Juan Eloy	ADQUIERA SERV. FINANCIEROS	Consejero
Durá Catalá	Juan Eloy	VALCAPITAL INVERSIONES	Consejero
Durá Claramonte	María Jesús	CR ALMASSORA	Vocal
<b>E</b>			
Esbrí Roig	Manuel	CR ALMENARA	Vocal
Escámez Sánchez	Manuel	BANCAJA	Vocal
Escartí Carbonell	José	CR ALGEMESI	Vicepresidente
Escrig Adsua	Juan Sebastián	CR VILLAVIEJA	Vocal
Escuder Querol	Josefa Joaquina	CR VINAR S	Vocal
Espasa Ferrando	Vicente	CC CALLOSA	Vocal
Espinar Alberca	Juan	CAM	Vicepresidente (COMISIÓN CONTROL)
Esplugues Flordelis	Francisco Javier	CR ALGINET	Vocal
Esputy Olmedo	Antonio Javier	CR VINAR S	Vocal



## RELACIÓN DE PERSONAS

Apellidos	Nombre	Entidad	Cargo
Esteban López	José Luis	CR ALCORA	Vocal
Esteban Marcos	Luis	CAM	Vocal
Estela Redolar	José Antonio	CR ALGINET	Vocal
Estevan Estevan	Sebastián	CR VILLAR	Vocal
Esteve Avellaneda	Virginio	CR ALGEMESI	Vocal
Esteve Beneit	Dolores	CR PETREL	Vocal
Esteve Fenollosa	Manuel	CR LA VALL S. ISIDRO	Tesorero
Esteve Hernández	Rosa	CR TORRENT	Vocal
Esteve Maravilla	Juan	CR ALGEMESI	Vocal
Esteve Vidal	José María	CR CASINOS	Vocal

## F

Fabra Chirivella	Antonio Javier	CR ALBAL	Vocal
Falcó Segarra	María Lourdes	CR LA VALL S. ISIDRO	Vicepresidente
Falomir Martínez	José	BANCAJA	Vocal (COMISIÓN CONTROL)
Fandos Gozalbo	Blas	CR BURRIANA	Vocal
Faubell Gozalbo	Ricardo	CR ST. VICENT FERRER VALL D'UIXO	Vocal
Fayos Mollá	Isaïes	BANCAJA	Vocal
Felip Bruno	Joaquín	CR NULES	Tesorero
Fenollosa Ramos	Vicente	SGR C. VALENCIANA	Vocal
Fernández Sánchez	Enrique	INVERSI	Secretario
Fernández-Getino Hermano	José Luis	BANCAJA FONDOS	Consejero
Ferrada Ortiz	Francesc Enric	CR ALMASSORA	Vocal
Ferragud Borrás	Vicente	CR ALGEMESI	Vocal
Ferrando Amorós	Natalia	CAM	Vocal
Ferrando Cerdá	José Manuel	CR CHILCHES	Vocal
Ferrando Ferrándiz	Teresa	CC CALLOSA	Vocal
Ferrando Giner	Rafael	BANCAJA	Vocal
Ferrás Guarch	Héctor	BANCAJA	Vocal
Ferre Miró	Alfredo	SGR C. VALENCIANA	Vocal
Ferrer Adelantado	Francisco	CR ALMENARA	Secretario
Ferrer Bayarri	Amadeo	C. POPULAR	Presidente
Ferrer Feced	Cándido Antonio	CR BURRIANA	Vocal
Ferrer Perales	Eduardo	RURALCAJA	Secretario
Ferrer Porcar	José Luis	CR ALCORA	Vocal
Ferrer Ros de Ursinos	Ignacio	CR S. ISIDRO CASTELLÓN	Presidente
Ferreres Sanz	María Claudia	CR LES COVES VINROMÀ	Vocal
Ferrero Rubio	Rafael	CAH ONTINYENT	Vocal
Ferrerons Delhom	José	CR ALBAL	Presidente
Ferris Chilet	Juan	CR ALBAL	Vocal
Fita Francés	José Francisco	CREDIT VALENCIA	Vocal
Foix Escuder	Lorenzo	CR BENICARLÓ	Vocal
Fonollosa Gavaldá	Joaquín	CR VINAR S	Tesorero
Font Serra	Manuel	CR CATÓLICO AGRARIA	Vocal
Fornier Casanova	José Antonio	CR ALMENARA	Vocal
Fornier Ferrer	José Vicente	CR ALMENARA	Presidente
Fornier Garcés	Joaquín	CR ALMENARA	Vocal
Franch Balaguer	Benjamín	CR BETXI	Vocal
Franch Orenga	M <sup>re</sup> Isabel	CR BETXI	Vocal
Franch Personat	Santiago	CR BETXI	Vicepresidente
Frau Nebot	José Vicente	CR L'ALCÚDIA	Vicepresidente
Fresquet Fresquet	José Manuel	CR BENICARLO	Vocal

## G

Galduf Lapiedra	Salvador	CRÉDIT VALENCIA	Presidente
Galiano Aracil	Francisco José	CAMGE	Consejero
Galiano Aracil	Francisco José	GESAMED	Consejero
Galipienso Llopis	Juan	CAM	Vocal
Gallén Pallarés	Pedro Javier	CR ALCORA	Vocal
Garcés Furió	María Jesús	C. POPULAR	Vocal
García Blasco	Enrique	CR ALGINET	Vocal
García Checa	José Fernando	B VALENCIA	Vocal
García Checa	José Fernando	BANCAJA	Director General
García Domingo	José Luís	CAJA CAMPO	Vocal
García García	Luis	CAJA CAMPO	Vocal
García Gómez	José	CAM	Vocal

## RELACIÓN DE PERSONAS

Apellidos	Nombre	Entidad	Cargo
García Gracia	Federico	CR ORIHUELA	Vocal
García Martínez	M <sup>a</sup> Angeles	CAJA CAMPO	Vocal
García Martínez	Juan Julián	CR CHILCHES	Vocal
García Montón	Enrique	CR LA VALL S. ISIDRO	Vocal
García Ortí	Vicente	CR TORRENT	Presidente
García Pérez	José Antonio	CC ALTEA	Director General
García Petit Querol	Vicente José	CR S. ISIDRO CASTELLÓN	Vocal
García Puchol	Juan Manuel	SGR C. VALENCIANA	Director General
García Quijada	José M. <sup>a</sup>	SGR C. VALENCIANA	Vocal
García Sanchis	Mercedes	CAH ONTINYENT	Vocal
García Severino	Gerardo	CR CASINOS	Vocal
García Villanueva	Luis	CAJA CAMPO	Vocal
García-Molina Riquelme	Antonio	CR ORIHUELA	Vocal
Gargallo Gregori	José	CR ST. VICENT FERRER VALL D'UIXO	Vocal
Gargallo López	María	CR ONDA	Vocal
Garijo Moyá	Lucio	CRÉDIT VALENCIA	Vocal
Garrido Moya	José	CR L'ALCÚDIA	Director General
Gasch Rodríguez	Santiago	CR BETXI	Vocal
Gaspar Gómez	José	CR ALMENARA	Vocal
Gavara Prior	José Blas	CR NULES	Vocal
Gaya Diago	María José	CR BURRIANA	Vocal
Gil Ascón	Mariano	CR ALCORA	Vocal
Gil Castelló	Carlos	CR ONDA	Vocal
Gil Claramonte	Joaquín	CR ALMASSORA	Vocal
Gil Ferrer	Carlos	CC CALLOSA	Director General
Gil González	Manuel Vicente	CR CHILCHES	Secretario
Gil Montés	Vicente	CAH ONTINYENT	Secretario
Gil-Terrón Puchades	Antonio	CAM	Vicepresidente 2º
Giménez Serralvo	Vicente	CR ST. VICENT FERRER VALL D'UIXO	Vocal
Gimeno Cavanilles	Juan José	CR BURRIANA	Vocal
Gimeno Mondragón	Héctor	SGR C. VALENCIANA	Vocal
Gimeno Muedra	María Dolores	CR ALBALAT	Vocal
Gimeno Vila	Ramón	CR ALBAL	Vocal
Girbés Ferragud	Vicente J.	CR ALGEMESI	Vocal
Girona Albuixech	Salvador	RURALCAJA	Vocal
Girona Noguera	Juan Antonio	B VALENCIA	Vocal
Girona Noguera	M. <sup>a</sup> Irene	B VALENCIA	Vocal
Gómez del Pino	Pedro	CR ALGINET	Vocal
Gómez Gómez	Juan Jesús	GESTIMED	Consejero
Gómez Martínez	Lucía Andrea	CR ALBALAT	Vocal
Gómez Navarro	Juan Vicente	SGR C. VALENCIANA	Vocal
Gomis Daniel	Nemesio	CR CHILCHES	Vocal
Gondomar Miñana	Josefa	CR VINAR S	Vocal
González Cervera	Pascual	BANCAJA	Vocal (COMISION CONTROL)
Gosálbez Martínez	Francisco	GESTIMED	Vicepresidente
Granell Nebot	José Arcadio	CR ALCORA	Vicepresidente
Grau Jornet	Francisco	CAM	Secretario
Gregori Soriano	Rafael	CC CALLOSA	Secretario
Gregorio Gea	Francisco V.	BANCAJA	Vocal
Grupo Valcapital, S.L.		VALCAPITAL GESTION	Consejero
Guillamón Álvarez	Francisco Javier	CAM	Vicepresidente 1º
Guillén Chovi	Vicente	CR ALGINET	Vocal
Guinot Sanz	José Antonio	CR ALMENARA	Vicepresidente
<b>H</b>			
Herce Collado	Ana Llanos	BANCAJA	Vocal
Hernández Almudever	Francisco	RURALCAJA	Vocal
Hernández Hernández	Gaspar	CAM	Vocal
Hernández Lara	María del Carmen	BANCAJA	Vocal
Hernández Montañés	Eleuterio	CR CASINOS	Presidente
Hernández Olivares	Juan	CAM	Vocal (COMISION CONTROL)
Hernández Solanot	Juan Ignacio	ADQUIERA SERV. FINANCIEROS	Consejero
Hernández Vila	Francisco	CR ALBAL	Secretario
Hernández López	Ramón	CRÉDIT VALENCIA	Vocal
Herrera Chabrera	Jaime	CR BURRIANA	Vicepresidente
Herrero Hernández	Ángel	CR ALGINET	Vocal

## RELACIÓN DE PERSONAS

Apellidos	Nombre	Entidad	Cargo
Herrero Roglá	Vicenta	CR NULES	Vocal
Hidalgo Pitarch	José Angel	BANCAJA	Vocal (COMISION CONTROL)
Higón Lozano	Miguel	CR TURÍS	Presidente
Honduvilla Andrés	Pedro María	VALCAPITAL GESTIÓN	Consejero
Huss	Nicolás	CAMGE	Consejero
<b>I</b>			
Ibáñez Rubio	José Antonio	CR VILLAR	Secretario
Iborra Richart	José	CAH ONTINYENT	Vocal (COMISION CONTROL)
Iranzo Añón	Rafael	CR TURÍS	Director General
<b>J</b>			
Jaime Galindo	Modesto	SGR C. VALENCIANA	Vocal
Jiménez Cobo	Luis Manuel	PROMOBANC	Consejero
Jiménez Pérez	Catalina	CR BETXI	Vocal
José Murgui	Antonio	CR CASINOS	Vocal
Jover Irlés	Eleuterio	CAMGE	Director General
Juan Brull	Joaquín	CR TORRENT	Vocal
Juan Porcar	María Carmen	CR ALMASSORA	Vocal
Juares Argente	Luis	RURALCAJA	Presidente
Juliá Masía	Manuel	CR ALMENARA	Vocal
<b>L</b>			
Lafuente Sánchez	Raul	RURALCAJA	Vocal
Laviós Pla	Jaime	CC ALTEA	Vocal
Lerma Sanz	Santiago	CR TORRENT	Vocal
Lillo Giménez	Ángel	BANCAJA	Vocal (COMISIÓN CONTROL)
Linde Paniagua	Valeria	SGR C. VALENCIANA	Vocal
Lladró Sala	Rosa María	B VALENCIA	Vocal
Llop Grifo	Agustí	CR ALMENARA	Director General
Llop Rius	José Antonio	CR BETXI	Vocal
Llop Usó	José	CR CATÓLICO AGRARIA	Presidente
Llopis Carbonell	Arturo Jesús	VALCAPITAL GESTIÓN	Director General
Llopis Carbonell	Arturo Jesús	VALCAPITAL INVERSIONES	Consejero
Llorach Marzal	Francisco	CR BENICARLO	Vocal
Llorca Ramírez	Agustín	SGR C. VALENCIANA	Vocal
Llorens Armengol	M <sup>re</sup> Carmen	GESAMED	Secretaria no Consejera
Lloret Ribes	José Vicente	CC ALTEA	Vicepresidente
López Abad	Roberto Lidiano	CAM	Director General
López Abad	Roberto Lidiano	CAMGE	Presidente
López Balaguer	Salvador Agustín	CR VILLAR	Director General
López Climent	Jaime	CR ORIHUELA	Vocal
López Estevan	Félix	CR VILLAR	Vocal
López Estevan	José Joaquín	CR VILLAR	Vocal
López García	Vicente Alberto	CR VILLAR	Vocal
López Juste	Urbano José	CR BURRIANA	Vocal
López Mora	Javier	SGR C. VALENCIANA	Vocal
López Pérez	Eduardo	SGR C. VALENCIANA	Vocal
López Sancho	José Mariano	CAH ONTINYENT	Vocal
López Tortajada	José Joaquín	CR VILLAR	Vicepresidente
Lozano Pérez	Rafael	CR CHESTE	Presidente
Lucas Romaní	Enrique	NORDKAPP	Presidente
<b>M</b>			
Maciá López	Ramón	GESAMED	Consejero
Maestre Navarro	Vicente	CR PETREL	Director General
Magraner Duarte	Antonio Enrique	CAM	Vocal
Malagón Navas	Javier	PROMOBANC	Presidente
Mallasén Andreu	Marcos	CR VILAFAMES	Secretario
Mallol Agut	Jorge	CR ALMASSORA	Director General
Manrique Llácer	José Francisco	CR ALMASSORA	Vocal
Manzano Sanz	Joaquín	CR CHILCHES	Director General
Mañes Albalat	José Vicente	CR CASINOS	Vocal
Marco Arnal	José	CR ALQUERIAS	Presidente
Marco Gual	María Amparo	CR S. ISIDRO CASTELLON	Vocal
Marí Martínez	Pedro	CR ALBAL	Vocal
Marie Miqueu	François-Xavier	CAMGE	Consejero
Mariño Vinaja	José	CR VINAR S	Vocal
Marqués Colomer	José Vicente	CRÉDIT VALENCIA	Vocal

## RELACIÓN DE PERSONAS

Apellidos	Nombre	Entidad	Cargo
Marqués Sancho	Miguel	SGR C. VALENCIANA	Vocal
Martí Botella	Julio	CR ALBAL	Vocal
Martí Ferrer	José Vicente	CRÉDIT VALENCIA	Vocal
Martí García	José Antonio	CR ALBALAT	Vicepresidente
Martí Moreno	Jorge Juan	VALCAPITAL GESTIÓ	Secretario
Martí Moreno	Jorge Juan	VALCAPITAL INVERSIONES	Secretario
Martí Puig	Josefa	BANCAJA	Vicepresidenta 3ª
Martí Ros	Ramón	CR ALQUERIAS	Vocal
Martí Torres	Vicente Manuel	CR ALBALAT	Director General
Martín de Vega	Salvador	INVERSI	Consejero
Martín Escribá	Bernardo	CRÉDIT VALENCIA	Secretario
Martín Ramírez	José Francisco	CR ALGINET	Presidente
Martín Serra	Martirian	SGR C. VALENCIANA	Vocal
Martínavarro Ferrer	Enrique	VALCAPITAL INVERSIONES	Consejero
Martínez Benlloch	José María	CR NULES	Director General
Martínez Berna	Rafael	SGR C. VALENCIANA	Vocal
Martínez de la Torre	Antonio	CR ALGINET	Director General
Martínez de Linares Ruiz	Lourdes	CR ORIHUELA	Secretaria
Martínez Espinosa	Andrés	SGR C. VALENCIANA	Vocal
Martínez García	Francisco José	CAMGE	Consejero
Martínez González	José	CR TURÍS	Secretario
Martínez Martínez	Mariano	CR ALBAL	Vocal
Martínez Molina	Lucía	CR ALMASSORA	Vocal
Martínez Moreno	Fructuoso	CC CALLOSA	Presidente
Martínez Oliver	Vicente	CR ALBALAT	Vocal
Martínez Serrano	José Emilio	CREDIT VALENCIA	Vocal
Martínez Tome	Juan	CR ORIHUELA	Tesorero
Martínez Verdú	María Rosa	CR NULES	Secretaria
Martínez Vicent	José Javier	CR VILLAVIEJA	Vocal
Martínez-Pardo del Valle	Ramiro	NORDKAPP	Director General
Martino Alfonso	José Miguel	CR CHESTE	Vocal
Marzal Foix	Rosa María	CR BENICARLO	Vocal
Mas Millet	José María	NORDKAPP	Secretario
Masip Ferrer	Jaime	CR BENICARLÓ	Vocal
Masip Pachés	Pedro	CR S. ISIDRO CASTELLÓN	Vocal
Mata Rabasa	Eugenio	B VALENCIA	Secretario No Consejero
Mata Rabasa	Eugenio	INVERSIONES VALENCIA	Secretario
Mateu Bellmunt	Manuel	CR ST. VICENT FERRER VALL D'UIXO	Vocal
Maura Giner	José Antonio	CR BENICARLÓ	Presidente
Mayo Andreu	José	CR VILAFAMÈS	Vocal
Mechó Carratalá	Javier	CR VILLAVIEJA	Presidente
Medina Verdú	José	CR PETREL	Secretario
Melchor Rebull	Ricardo	CR CHILCHES	Presidente
Meneu Ballester	Juan Alfonso	CR BETXI	Presidente
Merlo Sanfèlix	Jesús	CR ALGINET	Tesorero
Mesado Solernou	Cristóbal	CR ST. VICENT FERRER VALL D'UIXO	Vicepresidente
Meseguer Torres	Joaquín	CAMGE	Consejero
Mestre Roca	Vicente	CR LES COVES VINROMÀ	Secretario
Miguel Dalmau	Salvador	CR ALGINET	Secretario
Millán Martínez	Manuel Eduardo	CAH ONTINYENT	Vocal
Millana Sansaturio	Miguel	SGR C. VALENCIANA	Vocal
Mingarro Llobat	Bautista	CR ALQUERIAS	Vocal
Miquel Boix	Salvador Antonio	CR L'ALCÚDIA	Vocal
Miralles Grau	Agustín	CR VINAR S	Vocal
Miralles Romero	Manuel	CR PETREL	Vocal
Mira-Perceval Verdú	Enrique	GESTIMED	Director General
Miró Bort	Vicente	CR ALQUERIAS	Director General
Molina Conca	Eladio	CAH ONTINYENT	Vocal
Moliner Andreu	Rafael	CR VILAFAMÈS	Tesorero
Molinos Borrás	Manuel	CR VINAR S	Presidente
Molinos Romero	Gabriel	CR VILLAVIEJA	Vocal
Mompó Huesa	José	CR VILLAVIEJA	Director General
Monfort Vilar	Juan Carlos	CR ALQUERIAS	Vicepresidente
Monreal Mascaró	José	C. POPULAR	Vocal
Monsonis Boix	Vicente	SGR C. VALENCIANA	Vocal

## RELACIÓN DE PERSONAS

Apellidos	Nombre	Entidad	Cargo
Montero Gomis	Rafael	SGR C. VALENCIANA	Vocal
Montesinos Chilet	Eduardo	BANCAJA	Vicepresidente 5º
Montesinos Vernetta	Vicente	BANCAJA	Vicesecretario
Montoliu Aymerich	José	CR BURRIANA	Presidente
Montoliu Aymerich	José	RURALCAJA	Vicepresidente 1º
Monzó Lorente	Vicente E.	CAJA CAMPO	Vocal
Mora Alberó	Patricia	CC ALTEA	Vocal
Moreno de Tejada y Clemente de Diego	Carlos	INVERSI	Presidente
Morera Faet	Rosa	SGR C. VALENCIANA	Vocal
Mota Giménez	José A.	CR CHESTE	Vocal
Muñoz Alarcón	Carlos	CR CHESTE	Vocal
Muñoz Dolz	Rafael	CR ALBALAT	Vocal
Muñoz Martí	Evaristo	BANCAJA	Presidente (COMISIÓN CONTROL)
Muñoz Pérez	Pedro	B VALENCIA	Vocal
Muñoz Vila	Francisco	CR ALBAL	Vocal
Murgui Guerricabeytia	Vicente	CR CHESTE	Vocal
Murgui Pérez	Dolores	CR CASINOS	Directora General
Mus Melchor	Francisco	CR CHILCHES	Tesorero

## N

Nadal Rodrigo	Javier	CR CHESTE	Vocal
Navalón Gómez	Andrés Vicente	CAH ONTINYENT	Vocal (COMISION CONTROL)
Navarré Chiva	Eduardo	CR CASINOS	Vocal
Navarro Adsua	Roberto	CR VILLAVIEJA	Vocal
Navarro Alberola	Jesús José María	CAM	Vocal
Navarro Arnal	José Vicente	RURALCAJA	Vocal
Navarro Ballester	María Carmen	CAH ONTINYENT	Secretaria (COMISIÓN CONTROL)
Navarro Espert	Vicente	CR ALGINET	Vocal
Navarro Pagán	Mª Asunción	GESTIMED	Presidente
Navarro Pradas	Salvador	SGR C. VALENCIANA	Vocal
Nebot Gil	Tomás	CR CATOLICO AGRARIA	Vicepresidente
Ninot Aragón	Vicente	CR BURRIANA	Vocal
Noguera Borel	Agnés	B VALENCIA	Vocal
Noguera Borja	Gaspar	CC ALTEA	Vocal
Noguerols Almonacil	Jaime	CR TURIS	Vocal
Noguerols Añón	Jaime	CR TURIS	Vocal
Nomdedeu Aparici	Miguel Ángel	CR ALCORA	Vocal
Nomdedeu Pérez	José	CR ALMENARA	Tesorero
Nos Selma	Fernando	CR LES COVES VINROMÀ	Vicepresidente

## O

Olivas Martínez	José Luis	B VALENCIA	Presidente
Olivas Martínez	José Luis	BANCAJA	Presidente
Oliver Cariñena	Vicente	CR ALBALAT	Presidente
Olmos Llorens	Manuel	B VALENCIA	Vocal
Oltra Climent	Rafael Francisco	BANCAJA	Vocal
Orenga Gil	María Consuelo	CR ST. VICENT FERRER VALL D'UIXÓ	Vocal
Orenga Salvador	Salvador Vicente	CR LA VALL S. ISIDRO	Vocal
Orero Tortajada	Francisco Gerardo	CR VILLAR	Vocal
Orient Barreda	Adrián	CR LES COVES VINROMÀ	Vocal
Orient Mateu	Tomás	CR LES COVES VINROMÀ	Presidente
Ortuño Plaza	Joaquín	CR ORIHUELA	Vocal

## P

Páez Muñoz	Raquel	CAM	Vocal
Pallardó Aragón	Vicente	CR ST. VICENT FERRER VALL D'UIXÓ	Presidente
Palma Marín	Manuel	ADQUIERA SERV. FINANCIEROS	Consejero
Palmero Guaita	Vicente	CR TURIS	Vicepresidente
Paradís Villamil	Manuel	CR CHILCHES	Vicepresidente
Parra Martínez	Francisco José	CAJA CAMPO	Vocal
Parra Soria	Domingo	ADQUIERA SERV. FINANCIEROS	Presidente
Parra Soria	Domingo	B VALENCIA	Consejero Delegado
Pascual Pascual	Juan José	CC CALLOSA	Vocal
Pascual Ramos	Antonio	CR S. ISIDRO CASTELLON	Vocal
Patuel Navarro	Alejandro	CR BURRIANA	Vocal

## RELACIÓN DE PERSONAS

Apellidos	Nombre	Entidad	Cargo
Peirats Marco	Manuel Vicente	CR LA VALL S. ISIDRO	Vocal
Peiró-Camaró Rodríguez	Joaquín	VALCAPITAL INVERSIONES	Consejero
Pejó Tomás	Francisco	CR ALCORA	Director General
Peláez Morón	María Ángeles	PROMOBANC	Consejera
Pellicer Marzal	Miguel Antonio	CR BENICARLÓ	Vocal
Penadés Torró	Vicente	CAH ONTINYENT	Director General
Peñarrocha Navarro	Luis Miguel	CR CASINOS	Secretario
Peñarroja Casabó	Manuel	CR LA VALL S. ISIDRO	Vocal
Peralta Ugarte	Miguel	ADQUIERA SERV. FINANCIEROS	Consejero
Peramo Sánchez	María del Rocío	BANCAJA	Vocal
Pérez Boda	Enrique	SGR C. VALENCIANA	Vocal
Pérez Eslava	Juan Antonio	BANCAJA	Vocal
Pérez Farach	Vicente	SGR C. VALENCIANA	Vocal
Pérez González	Olaya	CAM	Vocal (COMISION CONTROL)
Pérez Guardiola	Francisco Vicente	CC CALLOSA	Tesorero
Pérez Muñoz	Vicente	CAJA CAMPO	Secretario
Pérez Ortiz	Valentín	CAM	Vocal
Pérez Peris	Juan Agustín	CR BURRIANA	Tesorero
Pérez Trinidad	Juan	CR VILLAR	Vocal
Piera Catalán	José Manuel	ADQUIERA SERV. FINANCIEROS	Consejero
Pina Navarro	Antonio José	CR PETREL	Vocal
Piquer Peris	Fernando	CR ONDA	Tesorero
Piqueres Recatalá	Juan José	CR BURRIANA	Vocal
Pitarch Soriano	María Eugenia	CR BENICARLÓ	Secretaria
Pla Barber	José	CAH ONTINYENT	Vicepresidente 2º
Pla Broch	Pascual	CR NULES	Vocal
Pla Candela	Francisco	CR PETREL	Vocal
Polo Besó	Alejandro	CR TORRENT	Vocal
Pont Suñer	Félix	C. POPULAR	Vocal
Portalés Llop	Enric Pasqual	CR CATÓLICO AGRARIA	Secretario
Portolés Sanz	Manuel	BANCAJA	Vocal (COMISION CONTROL)
Pozo Lozano	Luis	BANCAJA FONDOS	Secretario no Consejero
Pozo Soriano	Luis	ARCAIA	Secretario
Prada Botella	Mónica	GESAMED	Consejera
Prades Albalat	Vicente	CR ONDA	Director General
Prats Simó	María José	CR BENICARLÓ	Vocal
Puchol Capsir	Enrique	CR VINAR S	Vicepresidente
Puchol Cervera	Gerardo José	CR TORRENT	Vicepresidente
<b>Q</b>			
Querol Foix	Francisco Manuel	CR BENICARLÓ	Vicepresidente
Quiles Llavata	Antonio	CR CASINOS	Vocal
Quílez Sebastián	Eusebio	CR ALMENARA	Vocal
Quixal Aviñó	Manuel	CR VINAR S	Vocal
<b>R</b>			
Ramada Caurín	Fernando	CR CHESTE	Vocal
Ramírez Deltoro	Francisco	CR VILLAR	Vocal
Ramiro Cairols	Pablo	CAH ONTINYENT	Vocal
Ramón Dangla	Remedios	CAM	Vocal (COMISIÓN CONTROL)
Ramos Beltrán	Vicente	CR ALCORA	Presidente
Ramos Beltrán	Vicente	RURALCAJA	Vocal
Ramos Chabrera	Santiago	CR CATÓLICO AGRARIA	Vocal
Recatalá Casino	Ramón	CR VILLAVIEJA	Vocal
Recatalá Martínez	María Elena	CR VILLAVIEJA	Vocal
Reglero Álvarez	Ángel	PROMOBANC	Consejero
Reig Llorens	Rafael	CR CATÓLICO AGRARIA	Vocal
Reig Mullor	Gonzalo	CAH ONTINYENT	Vocal (COMISIÓN CONTROL)
Renau Fauró	Ramón	SGR C. VALENCIANA	Vicepresidente
Ripoll Llorens	Andrés	CC ALTEA	Vocal
Robledo Grau	Luis	CAJA CAMPO	Presidente
Roca Vallés	José	SGR C. VALENCIANA	Presidente
Rodeno Arrubarrena	Aritz	ATITLAN ALPHA	Secretario / Director General
Rodeno Arrubarrena	Aritz	ATITLAN CAPITAL	Secretario / Director General
Rodrigo Gil	Dionisio	CR LA VALL S. ISIDRO	Vocal

## RELACIÓN DE PERSONAS

Apellidos	Nombre	Entidad	Cargo
Rodrigo Ruiz	Eduardo	CR CHESTE	Vicepresidente
Rodríguez Fuertes	Luis Manuel	GESTIMED	Consejero
Rodríguez Maroto	Jorge	ADQUIERA SERV. FINANCIEROS	Director General / Consejero
Rodríguez Pérez	Elia María	CAM	Vocal
Rodríguez Peris	Enrique	CR LES COVES VINROMÀ	Director General
Rodríguez Rabadán	Alfonso	GESAMED	Presidente
Rodríguez Verdú	Julio Francisco	CR PETREL	Vocal
Roig Canet	José Luis	CR ALGINET	Vicepresidente
Roldán Gaya	Ricardo	CR ONDA	Secretario
Roma Salvador	Vicente	CR ST. VICENT FERRER VALL D'UIXÓ	Vocal
Romero Peris	Josep	C. POPULAR	Vocal
Roncero Martí	José Antonio	BANCAJA FONDOS	Consejero
Ros Melchor	Vicente	CR ALQUERIAS	Vocal
Ros Navarro	Ermini	C. POPULAR	Vocal
Roselló Aznar	Vicente	CR VILLAVIEJA	Secretario
Roselló Nebot	Vicente	CR NULES	Vocal
Royo Cerdá	José Vicente	B VALENCIA	Vocal
Ruiz Escudero	Manuel	CR ORIHUELA	Director General
Ruiz Gallardo	Sebastián	ARCALIA	Vocal
Ruiz Más	María Paz	CR ALBALAT	Vocal
Ruiz Peris	Enrique	SGR C. VALENCIANA	Vicepresidente
Ruzafa Serna	José	CAM	Vocal (COMISIÓN CONTROL)
<b>S</b>			
Sáez Carrillo	Juana Dolores	CAH ONTINYENT	Vocal
Sáez López	Vicente	CAJA CAMPO	Vocal
Sáez Paredes	Prudencio	CR TORRENT	Vocal
Sala Belló	Vicente	CAM	Presidente
Sala Lloret	Armando	CAM	Vicepresidente 3º
Sala Pastor	Noelia	CAM	Vocal (COMISIÓN CONTROL)
Salas Gargallo	Eduardo	CR BURRIANA	Secretario
Sales Gargallo	Juan Carlos	CR LES COVES VINROMÀ	Vocal
Salinas Hernández	Marcelino	CAJA CAMPO	Vocal
Salinas Serrano	Alfredo	CAJA CAMPO	Vocal
Salvador Sales	Emilio	CR LES COVES VINROMA	Vocal
Salvia Manuel	Juan	CR ONDA	Vicepresidente
Sánchez Casado	Antonio	GESAMED	Consejero
Sánchez Giménez	Luis Ramón	CR ALMENARA	Vocal
Sánchez Iborra	José	CR ALBALAT	Vocal
Sánchez Laguna	Octavio	ARCALIA	Consejero Delegado
Sánchez Laguna	Octavio	BANCAJA FONDOS	Vicepresidente
Sánchez Rodado	Antonio	ADQUIERA SERV. FINANCIEROS	Consejero
Sánchez Segarra	Juan José	CR ST. VICENT FERRER VALL D'UIXÓ	Tesorero
Sánchez-Minguet Martínez	Bernabé	CAJA CAMPO	Director General
Sánchez-Minguet Martínez	Bernabé	SGR C. VALENCIANA	Vocal
Sanchís Cortés	Vicente Juan	CC CALLOSA	Vocal
Sanchís Fresneda	José	CR ALBAL	Vocal
Sancho Grangel	Vicente	CR ALCORA	Vocal
Sancho Rubert	José Pascual	CR CATÓLICO AGRARIA	Vocal
Sancho-Tello Oran	Jesús	ADQUIERA SERV. FINANCIEROS	Consejero
Sanfélix Domingo	Vicente	CR TURIS	Vocal
Sansano Martí	Antonio José	CR S. ISIDRO CASTELLON	Vicesecretario
Santacreu Más	Antonio	GESTIMED	Consejero
Santamaría Berenguer	Domingo	CC CALLOSA	Vocal
Sanz Payá	José Antonio	CAM	Vocal
Sanz Roselló	Pascual	RURALCAJA	Vocal
Sanz Segarra	María Vicenta	BANCAJA	Vocal (COMISIÓN CONTROL)
Segarra Bueso	Joaquín	CR CHILCHES	Vocal
Segarra Forner	Josefina María	CR ST. VICENT FERRER VALL D'UIXÓ	Vocal
Segarra Segarra	Silvestre	B VALENCIA	Vocal
Seglar Ballester	Vicente Miguel	CR BETXI	Secretario
Segura Almodóvar	José	B VALENCIA	Vocal
Segura Giménez	Rafael	CR TURIS	Vocal
Sellés Zaragozaí	Jaime	CC ALTEA	Presidente
Senent Tur	José Antonio	CR LA VALL S. ISIDRO	Secretario



## RELACIÓN DE PERSONAS

Apellidos	Nombre	Entidad	Cargo
Serra Escorihuela	Miguel Roberto	CR ALMASSORA	Vocal
Serrano Gutiérrez	Rafael	CAH ONTINYENT	Vicepresidente (COMISION CONTROL)
Serrano Santamans	José Ramón	BANCAJA	Secretario (COMISION CONTROL)
Serrano Sastre	Fernando	SGR C. VALENCIANA	Vocal
Sevilla Jiménez	Martín	CAM	Vocal
Sifre Miralles	María Dolores	CR LES COVES VINROMÀ	Vocal
Simón Valero	Primo	CR ORIHUELA	Vocal
Sola Llopis	José	CC ALTEA	Vocal
Soler Ases	Eugenio	SGR C. VALENCIANA	Vocal
Solernou Sanz	M <sup>a</sup> Inmaculada	CR ST. VICENT FERRER VALL D'UIXÓ	Secretaria
Solsona Vizcarro	Joan Manuel	CR VINAR S	Secretario
Soriano Bessó	José María	C. POPULAR	Director General
Soriano Cairols	Rafael	CAH ONTINYENT	Presidente
Soriano Tortosa	Gabriel	CAH ONTINYENT	Vicesecretario
Soriano Tortosa	Alfredo	CAH ONTINYENT	Vocal (COMISION CONTROL)
Sorribes Llorens	Ernesto	CR ALQUERIAS	Vocal
Soto Ripoll	Enrique	SGR C. VALENCIANA	Vocal
Strada Bello	Àngel Òscar	CAM	Vocal
Suarez Palacín	Juan Manuel	SGR C. VALENCIANA	Vocal
Subies Escriche	José	CR LA VALL S. ISIDRO	Vocal
Suller Benet	Jaime	CR VILAFAMÉS	Vocal

## T

Tafalla Cartagena	Francisco	CR ORIHUELA	Vicepresidente
Tarazona Martínez	Francesc Xavier	BANCAJA	Vocal (COMISION CONTROL)
Tarín Haro	Enrique	CR CHESTE	Secretario
Tárrega Bernal	José Luís	CR S. ISIDRO CASTELLÓN	Vocal
Téllez de Cepeda García	José Antonio	GESTIMED	Vicesecretario
Tello Guillén	Rafael Tobías	CR CHILCHES	Vocal
Tena Monforte	Antonio	CR ALCORA	Vocal
Terren Devis	Juan Ramón	CR ALBALAT	Vocal
Tirado Jiménez	Antonio José	B VALENCIA	Vicepresidente
Tirado Jiménez	Antonio José	BANCAJA	Vicepresidente 1 <sup>a</sup>
Tirado Vicent	José María	CR S. ISIDRO CASTELLON	Vocal
Torán Monferrer	Carlos José	CR CATOLICO AGRARIA	Director General
Torregrosa Samper	Rafael	C. POPULAR	Vocal
Torrejón Velardiez	Joaquín	CAH ONTINYENT	Vocal
Torrent Corts	José Vicente	CR ALGEMESI	Presidente
Torres Nebot	José Pascual	CR BETXI	Vocal
Torres Oliver	José	CR ALBALAT	Secretario
Torró Martínez	Joan Josep	CAH ONTINYENT	Vocal (COMISION CONTROL)
Tortosa Cosme	Emilio	B VALENCIA	Vocal
Traver Monfort	José Luis	CR BURRIANA	Director General
Trescolí Puig	Enrique	CR L'ALCÚDIA	Secretario
Trigo Beaumont	Agustín	INVERDIS	Director General
Trull García	Jaime	CR ALGEMESI	Vocal

## U

Urios Mollá	Vicenta	CR ALBALAT	Vocal
-------------	---------	------------	-------

## V

Valero García	Antonio	CR CHESTE	Vocal
Valero Tejedor	José Enrique	C. POPULAR	Vocal
Vallés Barberá	José Francisco	CR S. ISIDRO CASTELLÓN	Vicepresidente
Vallés Chornet	Rafael	CR L'ALCÚDIA	Vocal
Vallés Trescolí	José Ismael	CR L'ALCÚDIA	Vocal
Valls Casanova	Vicente	CR ST. VICENT FERRER VALL D'UIXÓ	Vocal
Valls Ferrando	Carlos	CR LES COVES VINROMA	Vocal
Vela Bagues	José Manuel	SGR C. VALENCIANA	Vocal
Velasco Gombau	Gonzalo	CR VINAR S	Vocal
Vengut Ferrando	Vicent	C. POPULAR	Vocal
Vera Monleó	Fausto Vicente	CR VILLAVIEJA	Vicepresidente
Verdoy Torlá	Alejandro	CR VILAFAMÉS	Presidente
Verdú Segura	Ana	GESTIMED	Secretario no Consejero
Verdúch Debón	Eduardo	CR CHESTE	Vocal



## RELACIÓN DE PERSONAS

Apellidos	Nombre	Entidad	Cargo
Vicent Balaguer	María Pilar	CR CATÓLICO AGRARIA	Vocal
Vicent Molinos	María José	CR VILLAVIEJA	Vocal
Vicent Ventura	Javier	CR ALQUERIAS	Vocal
Viciedo Colonques	Manuel	CR CATÓLICO AGRARIA	Vocal
Vidal Giménez	Fernando	SGR C. VALENCIANA	Vocal
Villanueva Pareja	Ángel Daniel	BANCAJA	Secretario
Villaplana Alonso	Miguel	GESAMED	Director General
Villar Ruiz	Luis Felipe	SGR C. VALENCIANA	Secretario
Villarreal Rodríguez	Enrique	BANCAJA	Vocal (COMISIÓN CONTROL)
Villena Nicolau	Francisco	BANCAJA	Vocal
Violeta Trilles	Juan	CR ALMASSORA	Vicepresidente
Virosque Ruiz	Arturo	BANCAJA	Vicepresidente 2º
<b>Y</b>			
Yáñez Capella	Ricardo José	CR NULES	Vocal
<b>Z</b>			
Zafrilla López	Carlos	INVERSIONES VALENCIA	Consejero-Director General
Zamora Catalá	Francisco	SGR C. VALENCIANA	Vocal
Zamora Fernández	Aurelio	CR PETREL	Vocal
Zanón Martínez	Santiago	CR CASINOS	Vocal
Zurita Marqués	Juan	ARCAJA	Presidente

## 10

### Relación de altas y bajas de las Entidades Financieras

---

## RELACIÓN DE ALTAS, BAJAS Y MODIFICACIONES DE LAS ENTIDADES FINANCIERAS CON SEDE SOCIAL EN LA COMUNITAT VALENCIANA

Variaciones producidas durante el ejercicio 2006:

NOMBRE	CONCEPTO
<b>SECCIONES DE CRÉDITO:</b>	
COOPERATIVA AGRÍCOLA SAN MIGUEL DE PALMA DE GANDIA, COOP. V. Palma de Gandía	Baja. Con fecha 17 de enero de 2006 se anotó en el Registro Especial de Cooperativas con Sección de Crédito la baja de esta Sección, por cesión de la rama de actividad de la Sección de Crédito a Crèdit Valencia, Caja Rural, Cooperativa de Crédito Valenciana.
COOPERATIVA SAN ISIDRO LABRADOR, COOP. V. Guadassuar	Baja. Con fecha 28 de agosto de 2006 se anotó en el Registro Especial de Cooperativas con Sección de Crédito la baja de esta Sección, por cesión definitiva a Caja Rural del Mediterráneo, Ruralcaja, S. Coop. de Crédito
COOPERATIVA VALENCIANA DEL CAMPO NUESTRA SEÑORA DE LAS VIÑAS. Caudete de las Fuentes	Baja. Con fecha 12 de diciembre de 2006 se anotó en el Registro Especial de Cooperativas con Sección de Crédito la baja de esta Sección, por cesión parcial de activos y pasivos a Caja Campo, Caja Rural, S. Coop. de Crédito
<b>ESTABLECIMIENTOS FINANCIEROS DE CRÉDITO:</b>	
ADQUIERA SERVICIOS FINANCIEROS, E.F.C., S.A.	Alta. Sociedad constituida en septiembre de 2006
<b>SOCIEDADES DE CAPITAL RIESGO:</b>	
ATITLAN ALPHA, S.C.R., S.A.	Alta. Sociedad constituida en octubre de 2006
<b>SOCIEDADES GESTORAS DE ENTIDADES DE CAPITAL RIESGO:</b>	
ATITLAN CAPITAL, S.G.E.C.R., S.A.	Alta. Sociedad constituida en abril de 2006

## 11

### Otros instrumentos y Mercados Financieros de la Comunitat Valenciana

---

**BOLSA DE VALORES DE VALENCIA**

SOCIEDAD RECTORA DE LA BOLSA  
DE VALORES DE VALENCIA, S.A.

Domicilio Social: C/ Libreros, 2 y 4  
Localidad: Valencia Provincia: Valencia C.P.: 46002  
Teléfono: 963 87 01 00 Fax: 963 87 01 33  
Internet: <http://www.bolsavalencia.es>

La Sociedad Rectora de la Bolsa de Valores de Valencia, S.A. se constituyó como sociedad anónima, por un periodo de tiempo indefinido, el 25 de julio de 1989, acogándose a lo dispuesto en la Ley 24/1988, de 28 de julio, del Mercado de Valores y en el Real Decreto 726/1989, de 23 de junio, sobre Sociedades Rectoras y miembros de las Bolsas de Valores, Sociedad de Bolsas y Fianza Colectiva.

El objeto de la Sociedad y su actividad principal consiste en dirigir y ordenar la contratación y, en general, las actividades que se desarrollan en la Bolsa de Valores de Valencia.

**FONDVALENCIA**

FONDOS DE INVERSIÓN EN VALORES DE LA GENERALITAT Y DEL ESTADO

FONDVALENCIA	VALOR LIQUIDATIVO	RENTABILIDAD ANUAL	PATRIMONIO	Nº PARTÍCIPES
ENTIDAD GESTORA	a	a	a	a
Denominación Fondo	31/12/2006 en euros	31/12/2006	31/12/2006 en euros	Variación desde 31/12/2005 en euros
<b>BBVA GESTIÓN, S.A., SGIIC</b>				
BBVA FONDVALENCIA, FI Renta Fija Largo Plazo	136,67	-0,74%	60.772.733	-21.245.903
<b>SANTANDER GESTIÓN DE ACTIVOS, S.A., SGIIC</b>				
BANESDEUDA FONDVALENCIA, FI Renta Fija Largo Plazo	663,44	-0,01%	10.895.028	-9.964.307
SANTANDER CENTRAL HISPANO BONOS FONDVALENCIA, FI Renta Fija Largo Plazo	133,82	-0,25%	11.408.138	-2.820.835
<b>BANKPYME, S.A., SGIIC</b>				
BANKPYME FONDVALENCIA, FI Renta Fija Corto Plazo	873,14	1,72%	7.403.378	-3.559.503
<b>GESCOOPERATIVO, S.A., SGIIC</b>				
RURALENTA FONDVALENCIA, FI Renta Fija Corto Plazo	2.295,98	1,54%	8.225.984	-1.271.615
<b>GESBANKINTER, S.A., SGIIC</b>				
BK FONDVALENCIA, MIXTO FI	772,12	15,02%	52.679.822	32.851.114
<b>TOTALES</b>		<b>5,08%</b>	<b>151.385.083</b>	<b>-6.011.049</b>
				<b>5.029</b>
				<b>-1.080</b>

Hacia mediados de 1991, la Generalitat a, través de la Orden de 25 de junio de 1991 de la Conselleria de Economía y Hacienda impulsa la creación de un nuevo producto de inversión, los "Fondvalencia", fondos de inversión cuyo patrimonio se caracteriza por invertir exclusivamente en los valores representativos de Deuda Pública Valenciana y Deuda del Tesoro. El porcentaje de Valores de la Generalitat debía representar al menos el 25% del activo del fondo, en sus dos modalidades: FV FIM (Fondos de Inversión Mobiliaria), y FV FIAMM (Fondos de Inversión en Activos del Mercado Monetario). En 1998 se elabora un nuevo marco regulador de los Fondvalencia: la Orden de 24 de febrero de 1998, de la Conselleria de Economía, Hacienda y Administración Pública, sobre convenios de colaboración para la promoción y comercialización de Valores de la Generalitat, que sustituye a la anterior Orden de 25 de junio de 1991, para la constitución de nuevos Fondvalencia y modificación de los vigentes. La nueva norma se caracteriza por flexibilizar los criterios de inversión, posibilitando la creación de nuevos instrumentos de colocación de los Valores de la Generalitat, y la constitución de los primeros Fondvalencia Mixtos.

**SOCIEDADES GESTORAS:**

BBVA GESTIÓN, S.A., SGIIC.- Paseo de Recoletos, 10 - 28001 - Madrid. Tl. 91/537.90.09

BANKPYME, S.A., SGIIC.- C/ Amigo, 15 - 08021 - Barcelona. Tl. 93/201.11.63

SANTANDER GESTIÓN DE ACTIVOS, S.A., SGIIC.- Paseo de la Castellana, 32 -28046 Madrid Tl. 91/520.90.00

GESCOOPERATIVO, S.A., SGIIC.- C/ Virgen de los Peligros, 6 - 28013 - Madrid. Tl. 91/595.67.00

GESBANKINTER SGIIC, S.A.- Marqués de Riscal, 11 Dpto. 28010 Madrid. Tl. 91/ 339.76.02

Para ampliar información: <http://www.ivf.es/es/valores.htm>

**INSTITUT VALENCIÀ DE FINANCES**

ENTIDAD DE DERECHO PÚBLICO ADSCRITA A LA CONSELLERIA DE ECONOMÍA, HACIENDA Y EMPLEO

Domicilio Social: Plaza Nápoles y Sicilia, 6

Localidad: Valencia

Provincia: Valencia

C.P.: 46003

Teléfono: 961 97 17 00

Fax: 963 91 05 52

Internet: <http://www.ivf.es>

El IVF tiene como finalidad actuar como principal instrumento de la política de crédito público de la Generalitat Valenciana, así como contribuir al ejercicio de las competencias de la Generalitat Valenciana sobre el sistema financiero.

El IVF fue creado por la disposición adicional octava de la Ley de la Generalitat 7/1990, de 28 de diciembre. Mediante el Decreto 132/1992, de 20 de julio, del Gobierno Valenciano, se le atribuyeron competencias y se le adscribieron medios personales. El Decreto 83/1994, de 26 de abril, del Gobierno Valenciano, aprobó el reglamento del IVF.

**FONDOS DE CAPITAL RIESGO****COMVAL EMPRENDE, F.C.R.**

Sociedad Gestora: Clave Mayor, S.A. S.G.E.C.R.

Oficina Comunitat Valenciana: Plaza Alfonso El Magnánimo, 13 - entlo.

Localidad: Valencia

Provincia: Valencia

C.P.: 46003

Teléfono: 963 51 65 56

Fax: 963 51 65 68

Internet: <http://www.ivf.es>

Comval Emprrende, F.C.R., inició su actividad en junio de 2006. Es un Fondo de Emprendedores y como tal se dirige a proyectos que, independientemente del sector de actividad empresarial en el que se encuadren, se encuentren en sus etapas iniciales (semilla, start up y primeras fases de asentamiento). En cuanto a su ámbito territorial, las empresas participadas por el Fondo deberán estar vinculadas con la Comunitat Valenciana, por su instalación o domiciliación en este territorio.

Ha sido promovido por el IVF y la sociedad estatal SEPIDES, contando con un patrimonio de 13.500.000 euros. Son partícipes de este fondo, además de los promotores, varias entidades financieras como Bancaja, CAM, Caja Rural de Castellón, Grupo Empresarial Caja Navarra y otros inversores privados.

Comval Emprrende, F.C.R. ha sido inscrito en el Registro Administrativo de Fondos de Capital Riesgo de la CNMV con el número 60.

## 12

### **Organizaciones representativas del sector crediticio de la Comunitat Valenciana**

---

**FEDERACIÓN VALENCIANA DE CAJAS DE AHORROS**

Domicilio Social: Guardia Civil, 23, escalera 1, 1º  
 Localidad: Valencia Provincia: Valencia C.P.: 46020  
 Teléfono: 963 39 21 97 Fax: 963 39 10 28  
 Internet: <http://www.fevalcajas.com>

La Federación Valenciana de Cajas de Ahorros es la continuadora de la Federación de Cajas de Ahorros de Levante, entidad nacida en 1926. Actualmente, la Federación está regulada, básicamente, por el texto refundido de la Ley sobre Cajas de Ahorros, aprobado por el Decreto Legislativo 1/1997, de 23 de julio, del Gobierno Valenciano y por el Decreto 13/1991, de 21 de enero, del Consell de la Generalitat Valenciana.

La Federación, que agrupa a las 3 Cajas de Ahorros con domicilio social en la Comunitat Valenciana, es una entidad con personalidad jurídica propia e independiente de las instituciones que la componen, con plena capacidad de obrar para el desarrollo de las actividades dirigidas al cumplimiento de sus fines.

El fin primordial de la Federación es fomentar la colaboración y ayuda entre las entidades federadas y velar por la defensa de sus comunes derechos e intereses. Asimismo, es la encargada de nombrar al Defensor del Cliente, con el que colabora en todo aquello que contribuya a mejorar la eficacia de su actuación, en relación con la tutela y salvaguarda de los derechos e intereses de los clientes de las Cajas de Ahorros Valencianas.

**FEDERACIÓN DE CAJAS RURALES VALENCIANAS**

Domicilio Social: Guillem de Castro, 5-5º, pta.9  
 Localidad: Valencia Provincia: Valencia C.P.: 46007  
 Teléfono: 963 53 30 64 Fax: 963 53 04 34  
 Internet: <http://www.cajasruralesfv.com>

La Federación fue constituida al amparo de la Ley 11/1985, de 25 de octubre, de la Generalitat Valenciana, de Cooperativas de la Comunidad Valenciana. Actualmente, se rige por la Ley 8/2003, de 24 de marzo, de Cooperativas de la Comunidad Valenciana.

La Federación de Cajas Rurales Valencianas es el organismo que agrupa y representa a las 36 Cajas Rurales con domicilio social en la Comunitat Valenciana. Es el órgano de representación del sector en la Comunitat Valenciana y también el interlocutor de las propuestas de cooperación entre todas las Cajas Rurales.

Según sus estatutos, su principal objetivo siempre ha sido agrupar al sector y mantenerlo unido, para alcanzar altos índices de competitividad, derivados de la intercooperación. Actúa en tres grandes líneas: representar al sector, desarrollar el cooperativismo de crédito y promover la educación y la formación.

**FEDERACIÓN DE COOPERATIVAS AGRARIAS DE LA COMUNITAT VALENCIANA**

Domicilio Social: Caballeros, 26 - 3º  
 Localidad: Valencia Provincia: Valencia C.P.: 46001  
 Teléfono: 963 15 61 10 Fax: 963 92 33 27

La Federación de Cooperativas Agrarias de la Comunitat Valenciana como entidad representativa del cooperativismo agrario valenciano, tiene atribuidas las funciones de representación, coordinación y promoción del mismo.

En cumplimiento de sus fines y de acuerdo con sus estatutos, a FECOAV le corresponde desempeñar la defensa y representación institucional del movimiento cooperativo agrario, en sus diferentes ramas de actividad, dentro de la Comunitat Valenciana y a escala nacional e internacional, en los planos económico, social, político, etc., realizando a tal fin ante los organismos, instituciones, departamentos, órganos de gobierno y autoridades de las Administraciones Autonómicas, Central e Internacional, todas las actuaciones que se estimen pertinentes.

Los Consejos Sectoriales y Grupos de Trabajo, ostentan la representación y defensa por sectores específicos de producción.

En la actualidad, la totalidad de Secciones de Crédito se encuentran creadas en el seno de Cooperativas Agrarias.